WONINGBROCHURE

Welkom thuis.

ENGELSESTRAAT 32 A 01 • ROTTERDAM

funda NVM

DYNAMIS Ooms.com Makelaars

“Hier zie ik mezelf wel wonen”

Wat **leuk** dat je interesse hebt in deze woning!

Centraal en op eigen grond gelegen 3-kamer appartement met balkon gelegen op de eerste woonlaag en tweede woonlaag.

De ligging van de woning is ideaal, het centrum van Schiedam én Rotterdam bevindt zich op enkele minuten afstand en diverse winkels, horecagelegenheden en het openbaar vervoer zijn op slechts een steenworp afstand te vinden.

* Lees de volledige woningtekst verderop in deze brochure.

Appartement

Soort	portiekflat
Type	appartement
Bouwjaar	1937
Balkon	meerdere balkons aanwezig
Verwarming	c.v.-ketel (Remeha, 2010)
Parkeergelegenheid	betaald parkeren, parkeervergunningen

woonoppervlakte
80 m²

inhoud
264 m³

aantal woonlagen
2

slaapkamers
2

overige inpandige ruimte
-

gebouwgebonden buitenruimte
8 m²

externe bergruimte
-

Omschrijving

Indeling
Begane grond:
Trap opgang naar de woonetage.

Eerste verdieping:
Entree met toegang tot de zeer royale woonkamer. De woonkamer is gelegen aan de voorzijde van de woning en biedt ruimte voor een ruime eethoek tussen de woonkamer en de keuken in.

De keuken is uitgevoerd in een L-opstelling met een extra rechte opstelling.

De badkamer is vanuit de overloop bereikbaar en beschikt over een douche en wastafel met meubel. Het toilet is separaat bereikbaar vanuit de hal.

Op de eerste woonlaag zijn twee balkons aanwezig, deze zijn vanuit de woonkamer en badkamer bereikbaar.

3e verdieping

Op de derde verdieping beschikt de woning over twee slaapkamers en een overloop. Vanuit beide slaapkamers is een ruim balkon bereikbaar welke over de gehele breedte van de woning is gesitueerd.

Bijzonderheden:
- gelegen op EIGEN GROND;
- Actieve vereniging van eigenaren;
- VvE bijdrage € 75,- per maand;
- Ouderdomsclausule van toepassing;
- Oplevering in overleg (kan snel).

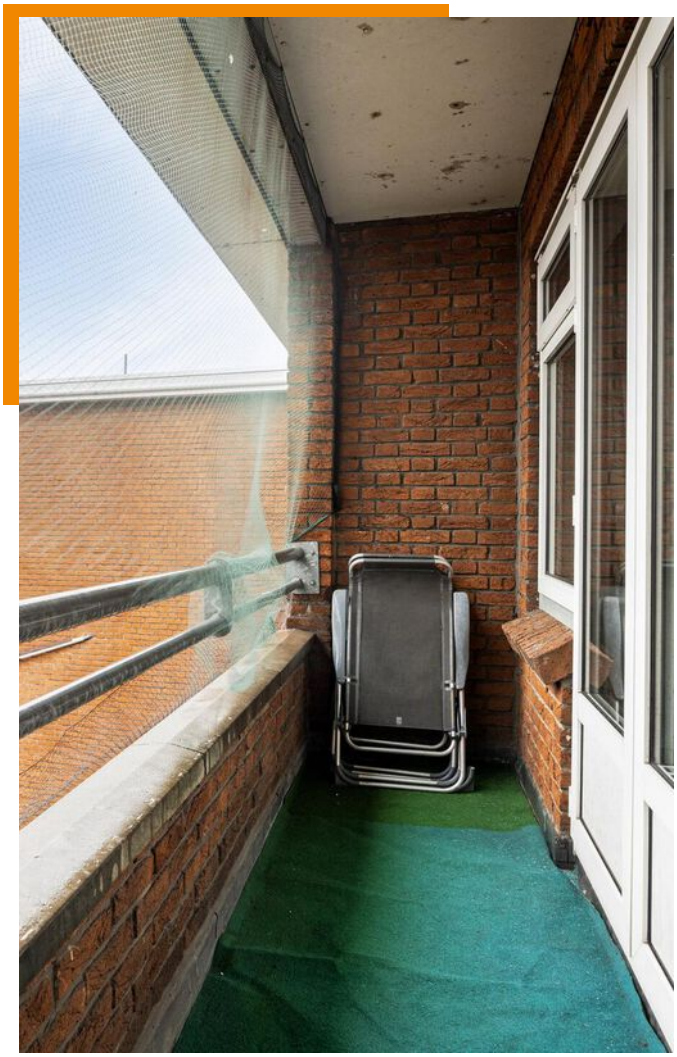

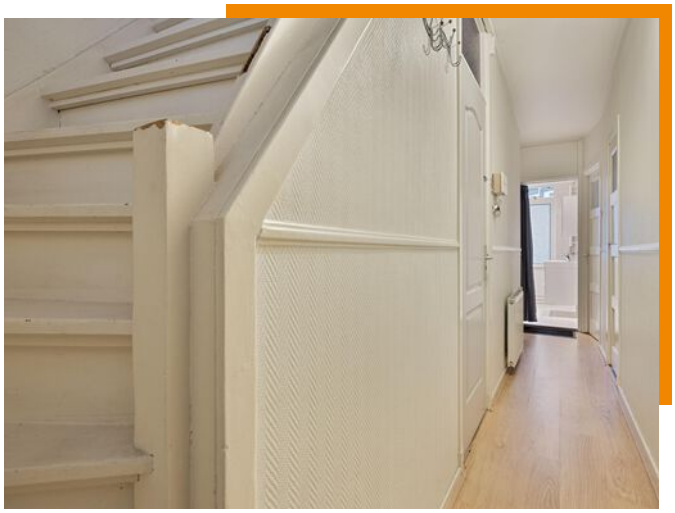

Omgeving

De ligging van de woning is ideaal, het centrum van Schiedam én Rotterdam bevindt zich op enkele minuten afstand en diverse winkels, horecagelegenheden en het openbaar vervoer zijn op slechts een steenworp afstand te vinden.

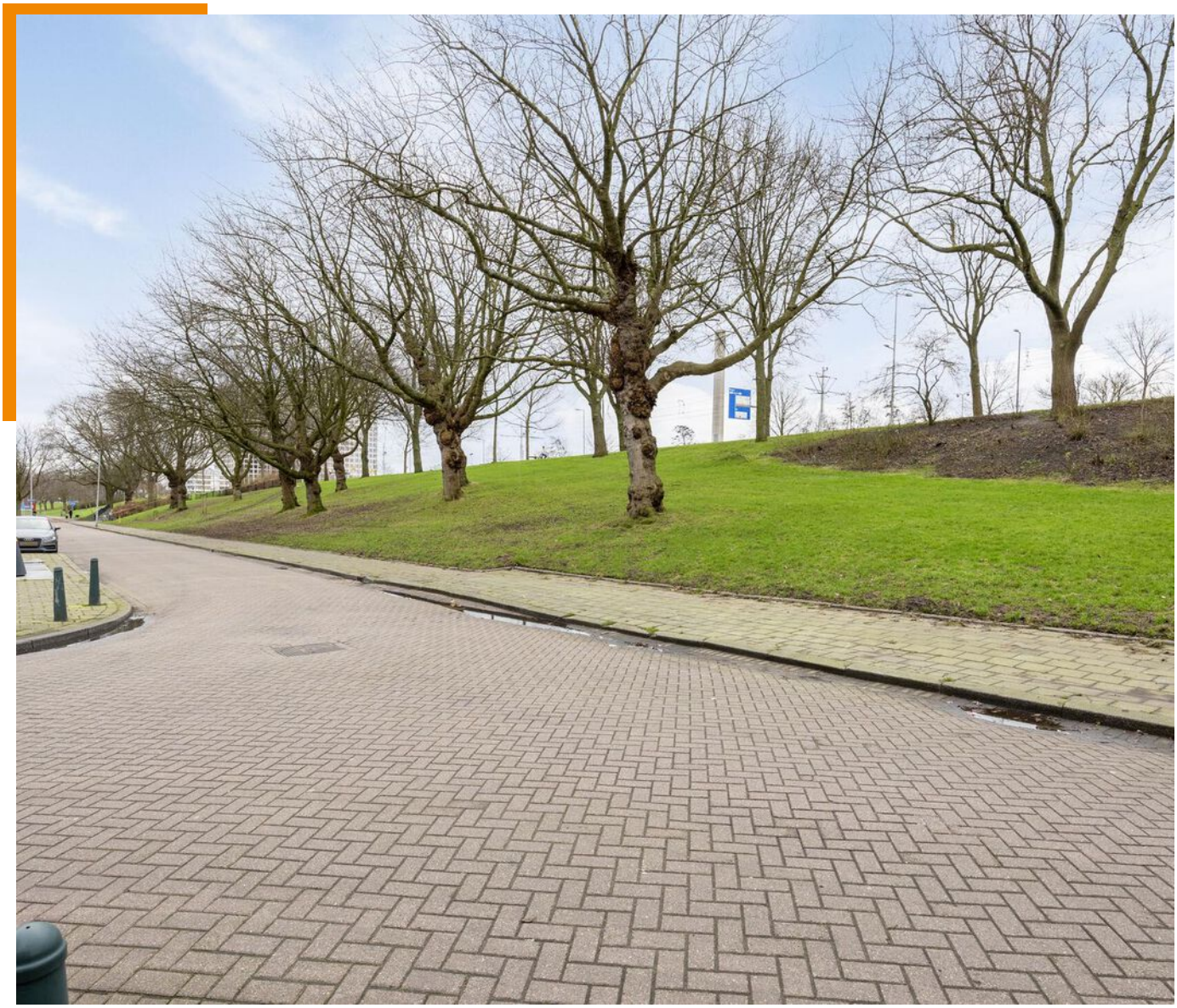

Aan de plattegronden kunnen geen rechten worden ontleend
© Zibber www.zibber.nl

Plattegrond

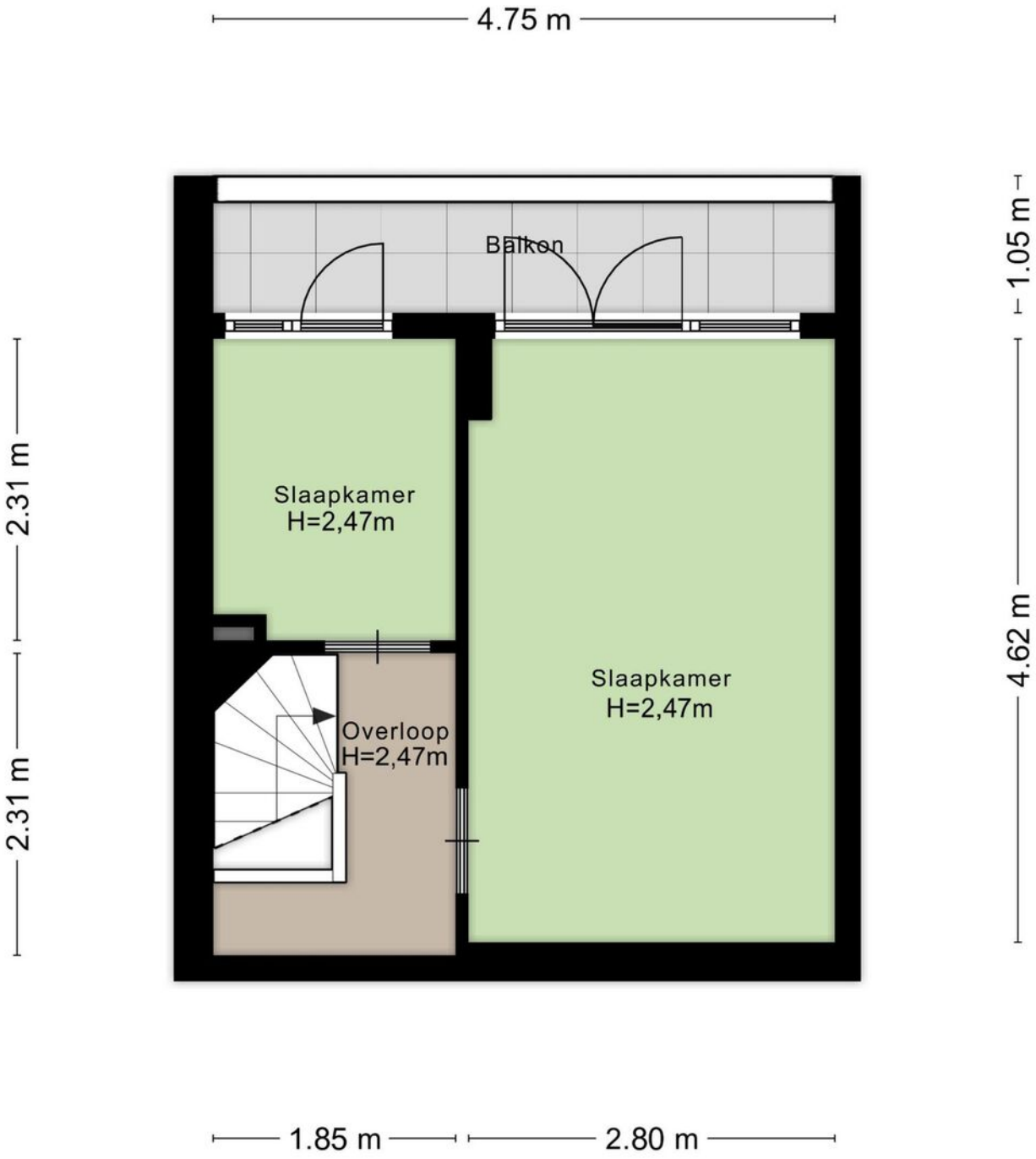

Aan de plattegronden kunnen geen rechten worden ontleend
© Zibber www.zibber.nl

Plattegrond

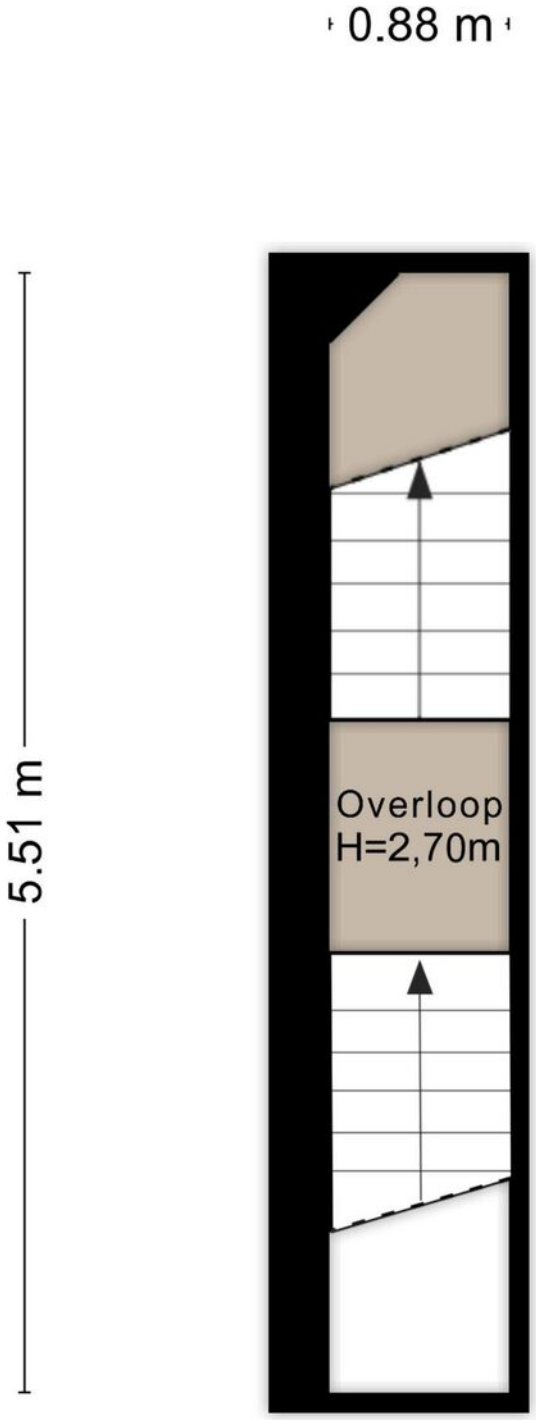

Aan de plattegronden kunnen geen rechten worden ontleend
© Zibber www.zibber.nl

Plattegrond

OOMS MAKELAARS

Volledige woning informatie

Centraal en op eigen grond gelegen 3-kamer appartement met balkon gelegen op de eerste woonlaag en tweede woonlaag. De ligging van de woning is ideaal, het centrum van Schiedam én Rotterdam bevindt zich op enkele minuten afstand en diverse winkels, horecagelegenheden en het openbaar vervoer zijn op slechts een steenworp afstand te vinden.

Indeling
Begane grond:
Trap opgang naar de woonetage.

Eerste verdieping:
Entree met toegang tot de zeer royale woonkamer. De woonkamer is gelegen aan de voorzijde van de woning en biedt ruimte voor een ruime eethoek tussen de woonkamer en de keuken in. De keuken is uitgevoerd in een L-opstelling met een extra rechte opstelling. De badkamer is vanuit de overloop bereikbaar en beschikt over een douche en wastafel met meubel. Het toilet is separaat bereikbaar vanuit de hal. Op de eerste woonlaag zijn twee balkons aanwezig, deze zijn vanuit de woonkamer en badkamer bereikbaar.

Derde verdieping:
Op de derde verdieping beschikt de woning over twee slaapkamers en een overloop. Vanuit beide slaapkamers is een ruim balkon bereikbaar welke over de gehele breedte van de woning is gesitueerd.

Bijzonderheden:
- gelegen op EIGEN GROND;
- Actieve vereniging van eigenaren;
- VvE bijdrage € 75,- per maand;
- Ouderdomsclausule van toepassing;
- Oplevering in overleg (kan snel).

Alle verstrekte informatie moet beschouwd worden als een uitnodiging tot het doen van een bod of om in onderhandeling te treden. Wij behartigen de belangen van de verkopende partij. Neem uw eigen NVM-aankoopmakelaar mee.

Deze informatie is door ons met de nodige zorgvuldigheid samengesteld. Onzerzijds wordt echter geen enkele aansprakelijkheid aanvaard voor enige onvolledigheid, onjuistheid of anderszins, dan wel de gevolgen daarvan. Alle opgegeven maten en oppervlakten zijn indicatief. Van toepassing zijn de NVM voorwaarden.

	Blijft achter	Gaat mee	Ter overname
Woning - Interieur			
Designradiator(en)	X		
Raamdecoratie/zonwering binnen, te weten			
- gordijnrails	X		
- gordijnen	X		
- overgordijnen	X		
- rolgordijnen	X		
Vloerdecoratie, te weten			
- laminaat	X		
Woning - Keuken			
Keuken (inbouw)apparatuur, te weten			
- (gas)fornuis	X		
- afzuigkap	X		
- magnetron			X
- oven	X		
- koelkast	X		
- vriezer	X		
- vaatwasser	X		
Woning - Sanitair/sauna			
Toilet met de volgende toebehoren			
- toilet	X		
- toiletrolhouder	X		
- toiletborstel(houder)	X		
- fontein	X		
Badkamer met de volgende toebehoren			
- douche (cabine/scherm)	X		
- wastafel	X		
- wastafelmeubel	X		

	Blijft achter	Gaat mee	Ter overname
Woning - Exterieur/installaties/veiligheid/ energiebesparing			
Rookmelders		X	
Telefoonaansluiting/internetaansluiting	X		
Veiligheidsschakelaar wasautomaat	X		
Warmwatervoorziening, te weten			
- CV-installatie	X		
- boiler	X		
- geiser	X		

OOMS MAKELAARS

Ons team.

Vragen over deze woning of hulp nodig bij het vinden van jouw droomhuis? Ons team staat voor je klaar met persoonlijk advies passend bij jouw situatie. Door ruim 90 jaar ervaring in de makelaardij kennen wij écht iedere wijk van Schiedam op ons duimpje, waardevolle kennis die bij zowel aankoop als verkoop het verschil maakt. **Met Ooms heb je alles onder controle, van A tot Z!**

Martijn van Heeswijk
Register Makelaar en Taxateur o.z.

06 - 22 516 741
088 - 424 0 191 | m.van.heeswijk@ooms.com

Alex van der Laan
Register Makelaar en Taxateur o.z.

06 - 51 534 711
088 - 424 0 124 | a.vd.laan@ooms.com

Michael Kuipers
Kandidaat Register Makelaar en Taxateur o.z.

06 - 53 395 691
088 - 424 0 263 | m.kuipers@ooms.com

Marielle Moerman
Financieel en Scheiding Adviseur

088 - 424 0 194 | m.moerman@ooms.com

Rick Davidsz
Financieel Adviseur

088 - 424 0 126 | r.davidsz@ooms.com

Jessy van Nieuwnhoven
Commercieel Medewerker Wonen

010 - 273 0 102 | j.v.nieuwenhoven@ooms.com

Nathalie Schenk
Commercieel Medewerker Wonen

088 - 424 0 207 | n.schenk@ooms.com

Demi van der Meer
Assistent Makelaar

088 - 424 01 15 | d.vd.meer@ooms.com

BLIJF OP DE HOOGTE

Ooms weet wat er **leeft**

Actuele artikelen, interessante interviews en de laatste woningen. Volg ons op social media en meld je aan voor de nieuwsbrief.

instagram.com/
ooms_makelaars

facebook.com/
oomsschiedammakelaars

linkedin.com/
company/ooms-makelaars

youtube.com/
user/OomsMakelaars

ooms.com

De bouwstenen van Ooms

Vakmanschap en kwaliteit sinds 1927

10 vestigingen:
regionale kennis en...

...specialistische kennis in heel Rijnmond.

175 medewerkers staan voor je klaar.

Jaarlijks worden er **1114** woningen verkocht en **366** verhuurd.

1815 verzekeringen afgesloten.

993 taxaties uitgevoerd.

1247 hypotheken afgesloten.

115 bedrijfsruimtes verkocht.

1336 nieuwbouwwoningen verkocht.

En jij? Jij wordt ontzorgd tijdens het hele proces.

Met een **8,9** beoordeeld op Funda.

Samen hebben we bijna **100 jaar** aan ervaring en kennis.

Meer weten of heb je vragen?
Hier start jouw avontuur.

Ooms, alles onder controle. Van A tot Z.

DYNAMIS Ooms.com Makelaars

Ik wil mijn huis **verkopen**

Wij kennen uw wijk, uw straat en uw potentiële kopers. Hierdoor bepalen onze ervaren makelaars samen met u de optimale vraagprijs en realiseren wij aantoonbaar het beste verkoopresultaat.

- Sneller verkocht dan de gemiddelde verkoop.
- Kleiner verschil tussen koopsom en vraagprijs dan de gemiddelde verkoop.
- Lokale en landelijke dekking en marketing.

Ik wil een huis **kopen**

U staat op het punt een huis te kopen. Eén van de grootste aankopen in uw leven. Het kopen van een huis vereist deskundigheid, ervaring, een realistische blik en onafhankelijk advies. Daarom neemt u een aankoop-makelaar mee.

- Het in kaart brengen van uw woonwensen en het geven van een realistisch woonadvies.
- Jouw ideale huis eerder vinden, nog voordat deze op Funda staat.
- Tijdig advies en raad op de juiste momenten.

Ik wil mijn huis laten **taxeren**

Bij de koop van een huis, een verbouwing of bij het oversluiten van jouw hypotheek heb je een taxatierapport nodig. Onze taxateurs kennen de regio en leveren een leesbaar, betrouwbaar en door alle partijen geaccepteerd taxatierapport.

- Objectief en betrouwbaar.
- Taxatierapport binnen 5 werkdagen na opname van de woning.
- Tegen een aantrekkelijk tarief!

MAAK VAN DIT HUIS JE THUIS

Vier tips.

1. Nu je op huizenjacht bent, is het belangrijk dat je weet wat je te besteden hebt. In welke prijsklasse kun je gaan zoeken? Laat een berekening maken via de onafhankelijke adviseur van Ooms Financieel Adviseurs, waardoor je vlot en nauwkeurig weet wat je financiële mogelijkheden zijn.

2. Nu je weet hoeveel je kunt en wilt betalen zien we dat deze droomwoning binnen je budget past. Wat fijn! Met dit budget voor ogen is dan nu het spannende moment aangebroken om een bod uit te brengen op je nieuwe thuis.

3. Je bod is geaccepteerd. Gefeliciteerd! Verdiep je nu in een goede taxateur en notaris om je droomwoning definitief eigen te maken. De sleutels naar je eigen plek zijn binnen handbereik.

4 Bereid je verhuizing voor. Denk niet alleen het inpakken van de dozen, maar regel ook alvast je snelle internet verbinding. Netflix moet natuurlijk wel mee. Klaar met verhuizen? Kijk dan nog eens kritisch naar je verzekeringen.

Financieel advies en verzekeringen

Het is jouw huis, jouw leven, jouw toekomst. Dus het enige juiste advies dat we kunnen geven is er één dat exact past bij jou. Bij jouw situatie, bij de fase in je leven, bij wat jij belangrijk vindt, bij je karakter zelfs. Zo ver gaan we.

Er zijn namelijk heel wat zaken die je je afvraagt wanneer je op zoek bent naar een nieuw huis. Heb je nog een woning, dan wil je weten of je daarvan nog overwaarde hebt. Je wilt hoe dan ook weten wat er voor jou verandert en wat er financieel allemaal gaat gebeuren. Daarom zijn we uitermate geïnteresseerd in jouw verhaal.

Onafhankelijk

Het is goed om te weten dat je bij ons terecht kunt voor financieel advies, hypotheekadvies, verzekeringsadvies, vermogensadvies en elk ander advies waar een financieel aspect aan zit. Ook belangrijk: Ooms Financieel Adviseurs werkt volledig onafhankelijk.

Hypotheek

Of je een woning koopt, verbouwt of verduurzaamt: een hypotheek moet passen bij je persoonlijke situatie. Koop je geen woning via ons? Maakt niet uit! Wij helpen je graag bij het vinden van een passende hypotheek. Ook voor het oversluiten kun je bij ons terecht.

Verzekeringen

Of je starter bent of niet, ook voor verzekeringen geldt: het hangt af van jouw situatie. Ben je nog jong, dan kan je levensverzekering (overlijdensrisico-verzekering) goedkoper uitpakken. Houdt, naast de hypotheek-premie en overlijdensrisicoverzekering, rekening met een paar tientjes per maand voor een opstalverzekering, inboedelverzekering en aansprakelijkheidsverzekering.

Financieel advies is maatwerk. Dat geven we je voor financiële weerbaarheid in elke fase van je leven. Je persoonlijke adviseur helpt je bij het maken van de beste keuzes voor nu en later.

Extra informatie.

Schriftelijkheidsvereiste
Voor particulieren geldt dat er van een juridische overeenkomst pas sprake is als de koopovereenkomst door zowel verkoper als koper is ondertekend.

Onderhoud
De staat van onderhoud en beoordeling van de bouwkundige staat geldt op basis van visuele waarnemingen, gerelateerd aan de ouderdom van het object. Een uitgebreide bouwkundige opname valt nadrukkelijk buiten het kader van deze brochure. Dit behoort eventueel tot de onderzoeksplicht van de kandidaat-koper(s). Koper heeft de mogelijkheid, in samenspraak met de verkoper, om voor eigen rekening een bouwkundige keuring te (laten) verrichten dan wel andere adviseurs te raadplegen teneinde een goed inzicht te verkrijgen over de staat van onderhoud.

Aansprakelijkheid
Het bovenstaande behelst slechts een globale omschrijving van een object. De informatie berust deels op door derden aan onze kantoren verstrekte gegevens. Met de meeste zorg hebben wij deze informatie verwerkt doch kunnen ten aanzien van de juistheid van deze gegevens geen aansprakelijkheid aanvaarden. Aan deze brochure kunnen geen rechten worden ontleend.

Koopakte
De koopakte wordt opgesteld volgens model NVM.

Ontbinding
De termijn die wordt opgenomen voor eventuele (overeengekomen) ontbindende voorwaarden (bijvoorbeeld verkrijgen financiering) wordt met elkaar besproken na de dag dat overeenstemming is bereikt over de koopsom en de overige voorwaarden.

Zekerheidsstelling
De waarborgsom/bankgarantie is 10% van de koopsom. De koper dient deze binnen 6 weken na de dag dat overeenstemming is bereikt over de koopsom en de overige voorwaarden bij de desbetreffende notaris te deponeren.

Bedenktijd
De koper die een natuurlijke persoon is en niet handelt in de uitoefening van een beroep of bedrijf heeft bedenktijd om de koopovereenkomst te ontbinden. De bedenktijd duurt drie dagen en begint om 00.00 uur op de dag die volgt op de dag dat de tussen partijen opgemaakte akte (in kopie) aan de koper ter hand wordt gesteld. Deze objectinformatie beoogt geen uitputtende lijst te geven met betrekking tot mogelijk aanwezige gebreken in de woning.

De informatie die is vermeld, is verkregen van de eigenaar/verkoper en uit eigen waarnemingen ter plaatse en heeft als bedoeling om de koper zo goed mogelijk te informeren en tegelijk te voldoen aan de op de verkoper rustende mededelingsplicht.

Onderzoeksplicht koper + mededelingsplicht
Op grond van het Burgerlijk Wetboek heeft de verkoper van een woning een mededelingsplicht en de koper van een woning een onderzoeksplicht. Dit houdt in dat de koper zelf verantwoordelijk is voor de beoordeling of de woning de eigenschappen zal bezitten om te voldoen voor het gebruik dat hij van de woning zal willen maken. Het verdient dan ook aanbeveling om een ter zake (bouwkundig) deskundige in te schakelen.

Mededeling tot verkoop
Alle verstrekte informatie dient gezien te worden als een uitnodiging om in onderhandeling te treden. Een bieding gelijk aan de gestelde vraagprijs doet dan ook niet direct een koopovereenkomst tot stand komen.

Biedverloop
Het biedverloop bij onderhandelingen over onroerende zaken kent diverse bijzonderheden die u het best vooraf met de makelaar kunt bespreken.

Gunning
Verkoper behoudt zich uitdrukkelijk het recht voor het object te gunnen aan de gegadigde van zijn en/of haar keuze. Een overeenkomst komt tot stand, indien overeenstemming is bereikt over de koopsom, oplevering, bijkomende voorwaarden, roerende zaken en de koopovereenkomst is ondertekend.

Koopakte
Behoudens nadere afspraken gelden de standaard-regels, zoals deze voorkomen in de modelkoopakte die is opgesteld door de Nederlandse Vereniging van Makelaars NVM, de Consumentenbond en de Vereniging Eigen Huis. De waarborgsom (of bank-garantie) is gebruikelijk 10% van de koopsom en wordt voldaan aan de notaris. Eventueel door de koper te maken voorbehouden (zoals het verkrijgen van hypotheek, Nationale Hypotheek Garantie), worden alleen vermeld als deze in de onderhandelingen zijn afgesproken. Voor zover er in deze brochure aanvullende clausules zijn vermeld, worden deze opgenomen in de koopakte. Het verdient aan-beveling in plaats van een waarborgsom van 10% van de koopsom te storten bij de notaris, een bank-garantie van 10% van de koopsom bij de notaris te doen deponeren in verband met mogelijke discussie met de inspecteur van de Inkomsten Belasting.

Notariskeuze koper
Indien u als koper een notaris verkiest buiten een straal van 20km van het pand, zullen eventuele kosten ten behoeve van een volmacht voor verkopers voor rekening van kopers komen.

Disclaimer
Deze brochure is door ons kantoor met de meeste zorg samengesteld aan de hand van de door de verkoper aan ons ter hand gestelde gegevens en tekeningen. Derhalve kunnen wij geen garanties verstrekken, noch kunnen wij op enigerlei wijze eventuele aansprakelijkheid voor deze gegevens aanvaarden. De meetinstructie is gebaseerd op de NEN2580. De meetinstructie is bedoeld om een meer eenduidige manier van meten toe te passen voor het geven van een indicatie van de gebruiksoppervlakte. De meetinstructie sluit verschillen in meetuitkomsten niet volledig uit, door bijvoorbeeld interpretatie-verschillen, afrondingen of beperkingen bij het uitvoeren van de meting.

Aantekeningen.

Waarom Ooms?

Omdat wij **álles** voor je regelen

Verkoopplannen? Dat kan een spannend avontuur zijn. Wij komen graag bij je thuis langs om hier over te praten. Tijdens deze vrijblijvende afspraak inventariseren wij je verkoopwensen en zullen wij je onze werkwijze toelichten. Bij Ooms Makelaars staan kwaliteit, persoonlijke aandacht en een goed gevoel bij onze klanten op één. Reken daarbij ook op de juiste strategie voor het beste resultaat. **Daarom Ooms.**

Je vindt het bij ons

- De meest verkopende makelaar in jouw regio
- Trotse NVM Makelaar (Preferred Funda-Partner)
- Met 10 vestigingen altijd een kantoor in de buurt!
- Jouw specialist op het gebied van woningmakelaardij, bedrijfsmakelaardij, financieel advies en taxaties
- Al bijna 100 jaar een gevestigde naam en jouw betrouwbare partner binnen vastgoed
- Persoonlijk, betrokken en een echte aanpakkersmentaliteit

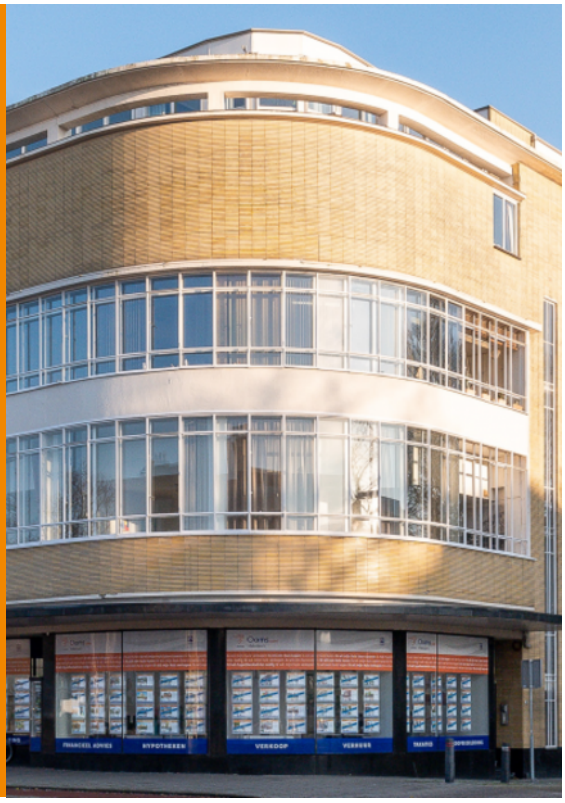

Op huizenjacht?
Bel ons vandaag nog: 010 273 01 02

NVM funda DYNAMIS Ooms.com Makelaars