

BAAN 46 M

3011 CC ROTTERDAM

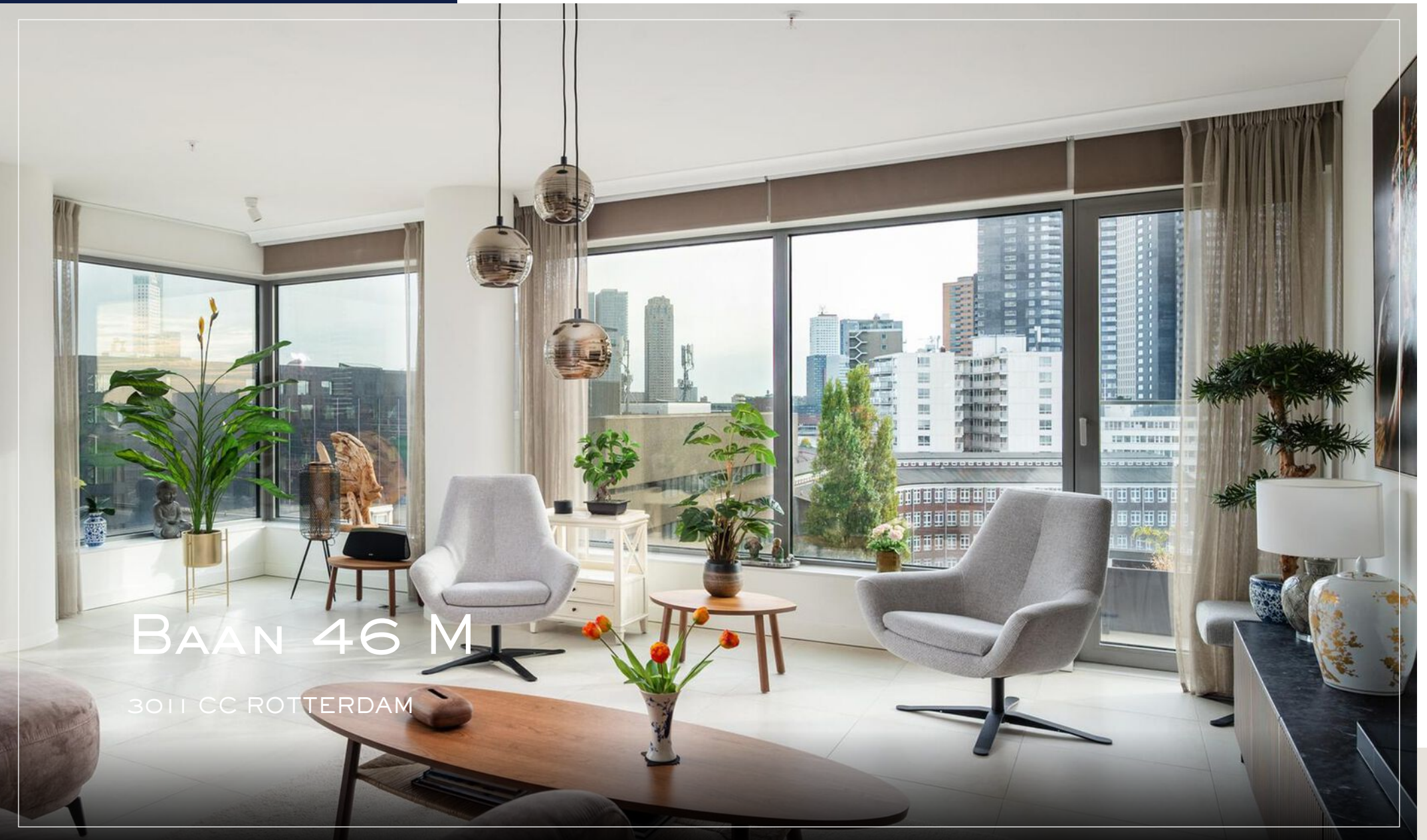



## LÉON ZOOMER

Makelaar

---

[l.zoomer@ooms.com](mailto:l.zoomer@ooms.com)

010-4248888

---

VAN KLEIN TOT GROOT,  
VAN MINIMALISTISCH TOT LUXE.  
ALLEMAAL UNIEK.

U VINDT BIJ ONS GEEN STANDAARD HUIZEN,  
MAAR BIJZONDERE EN LUXE HUIZEN DIE U HET  
GEVOEL VAN THUIS KUNNEN GEVEN.

— MAKELAAR





# INHOUDSOPGAVE

De woning	04
Begane grond	06
10e verdieping	08
Meer informatie	10
Parkeren	12
Plattegronden	16
Lijst van zaken	19
Extra informatie	24
Onze dienstverlening	26
Aantekeningen	28

# OVER DEZE WONING

THE COOLTOWER | PRACHTIG VRIJ UITZICHT |  
PARKEERPLAATS OPTIONEEL TE KOOP | 140 M<sup>2</sup> | 10E  
VERDIEPING | 2 BALKONS CA 19 M<sup>2</sup> | ENERGIELABEL A+  
+|

Echt een werkelijk uniek en spectaculair appartement, gelegen op de 10e verdieping van het prachtige gebouw The CoolTower. Zowel overdag, als bij zonsondergang en 's avonds is het uitzicht spectaculair. Vanaf deze hoogte heb je een onovertroffen beleving van alles wat Rotterdam te bieden heeft. Het zeer luxe appartement zelf kenmerkt zich door de vele grote raampartijen waardoor je vanuit elke positie van het stadse uitzicht kan genieten





## KENMERKEN

VRAAGPRIJS:	€ 1.100.000 k.k.	AANTAL KAMERS:	4
SOORT WONING:	PORTIEKFLAT	AANTAL SLAAPKAMERS:	3
BOUWJAAR:	2022	AANTAL WOONLAGEN:	1
WOONOPPERVLAKTE:	140 M <sup>2</sup>	WIJK:	Cool
PERCELOPPERVLAKTE:	84 M <sup>2</sup>	ENERGIELABEL:	A++
INHOUD:	440 M <sup>3</sup>		



# BEGANE GROND

Begane grond: Entree in een ruime hal waar u vriendelijk wordt begroet door de huismeester. Dat is niet alleen prettig thuiskomen maar ook praktisch. De huismeester kan allerlei zaken voor u regelen zoals bijvoorbeeld uw kleding laten stomen of huishoudelijke hulp voor u regelen. In de hal bevinden zich de brievenbussen, de videfooninstallatie, de liften en het trappenhuis.





## EXTRA INFORMATIE

The CoolTower is ontwikkeld door U-Vastgoed, ontworpen door V8 Architects en onder Woningborggarantie gebouwd door Ballast Nedam. Naast de prachtige appartementen en penthouses, biedt het gebouw tevens een enorme daktuin (under construction!) exclusief voor haar bewoners.



# 10E VERDIEPING

Entree in hal met toegang tot de diverse vertrekken. De ruime woonkamer is, klasse afgewerkt. Kenmerkend voor de woonkamer zijn de grote raampartijen, de 2 terrassen en uiteraard het waanzinnige uitzicht over de prachtige stad Rotterdam. De 2 terrassen zijn gelegen op het zuiden en westen. Dit is genieten in optima forma. Daarnaast is er een daktuin van ca. 700 m<sup>2</sup> voor algemeen gebruik door de bewoners.

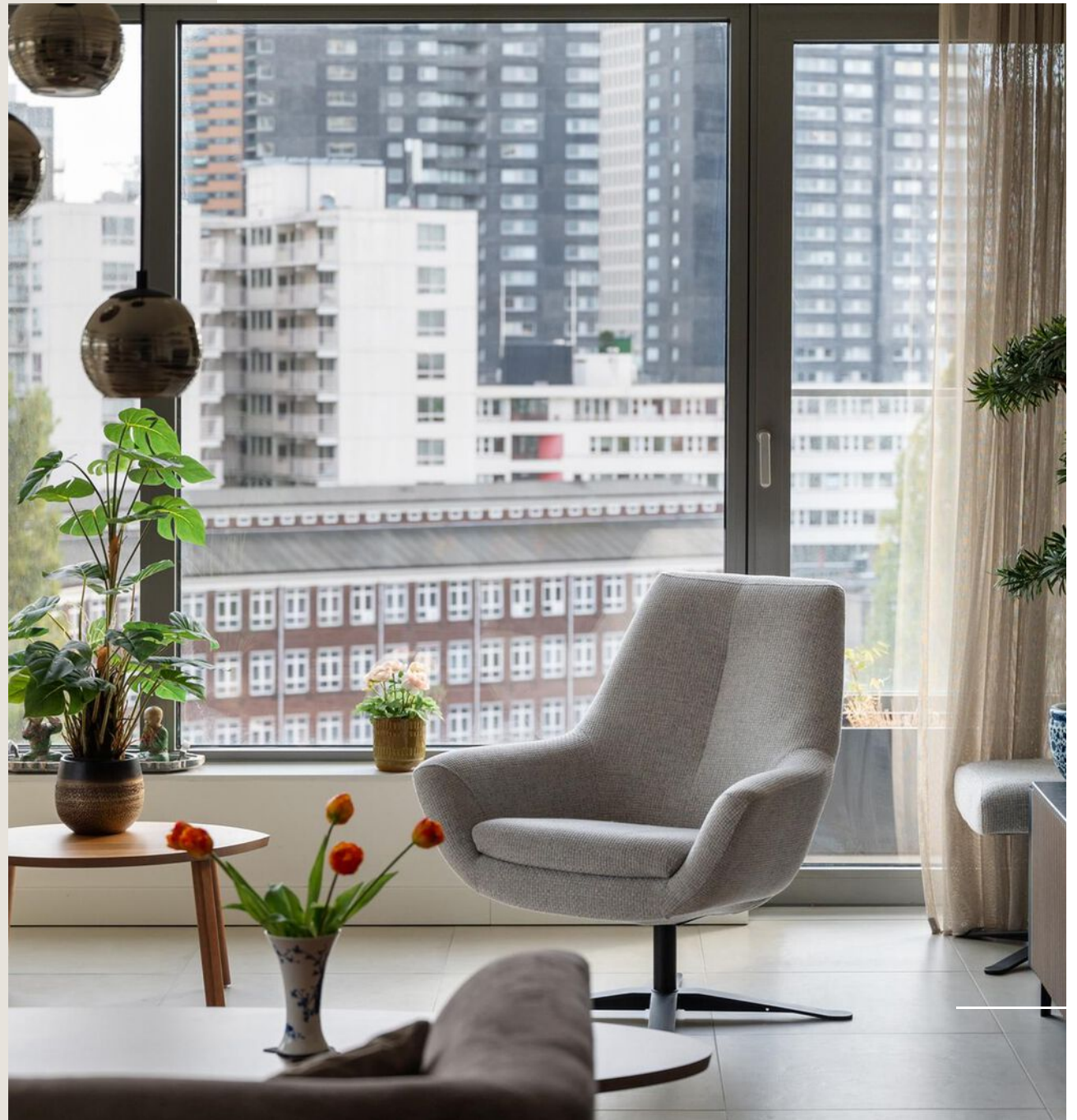





Naast de living bevinden zich de keuken en eetkamer. De luxe keuken heeft een rechte opstelling met een groot kookeiland/bar. De keuken is van alle gemakken voorzien; o.a. geïntegreerde verlichting, een combi-oven (Siemens), stoomoven (Siemens), koelvriescombinatie (Siemens) en een vaatwasser (Siemens). Ook de Quooker Flex ontbreekt niet. De eetkamer in de woonkeuken biedt ruim plaats voor een groot gezelschap.



## MEER INFORMATIE

De zeer luxe badkamer is uitgevoerd met ligbad, riante inloofdouche, wastafel met meubel en 2e toilet met daarachter de berging met wasmachine aansluiting.

Vanuit de gang bereikt u de 3 slaap/werkkamers gelegen aan de zuid- en westzijde van het appartement.

Het appartement beschikt over een ruime inpandige berging met aansluitingen voor wasmachine en droger.

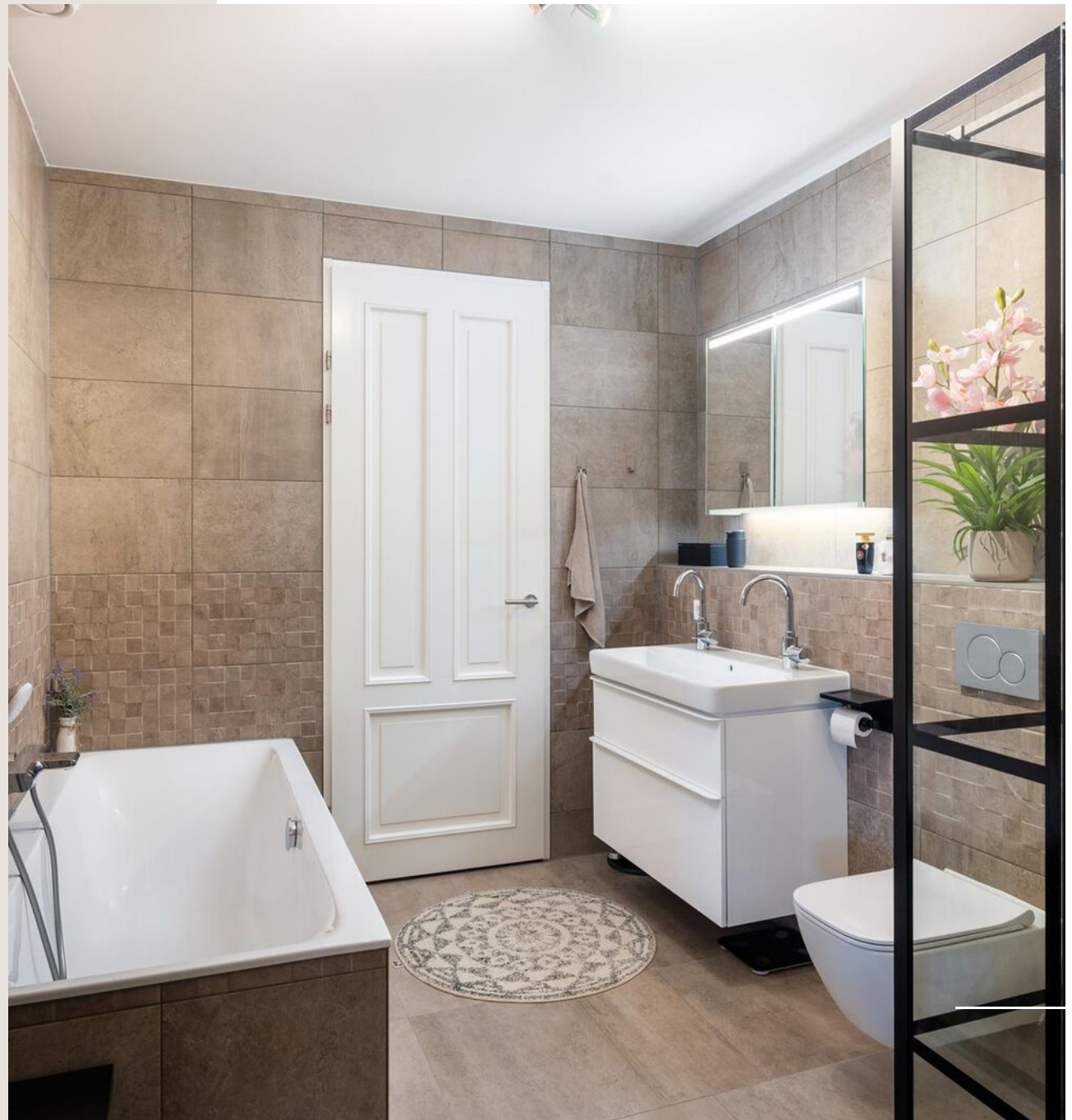



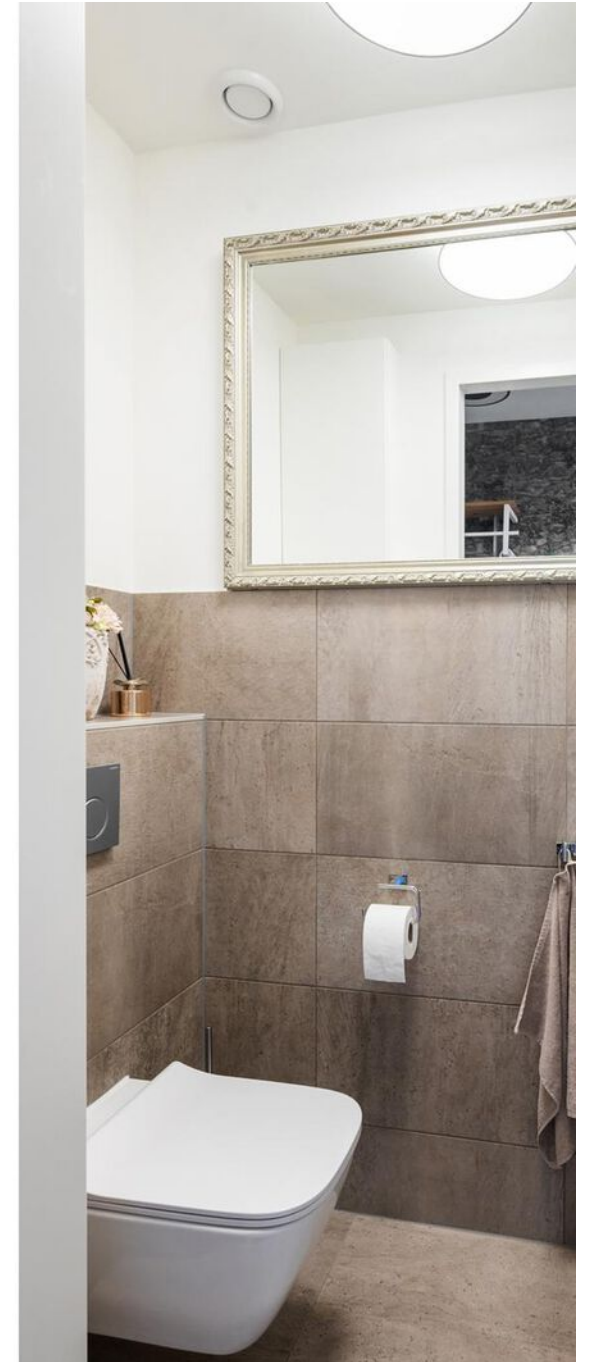







# PARKEREN

Het appartement heeft de mogelijkheid tot het overnemen van een eigen parkeerplaats in de ondergelegen parkeergarage (niveau 2). De parkeerplaats is optioneel te koop à €50.000,--.







# PLATTEGRONDEN



De plattegronden zijn geproduceerd voor promotionele doeleinden.  
Aan de plattegronden kunnen geen rechten worden ontleend.



# PLATTEGRONDEN

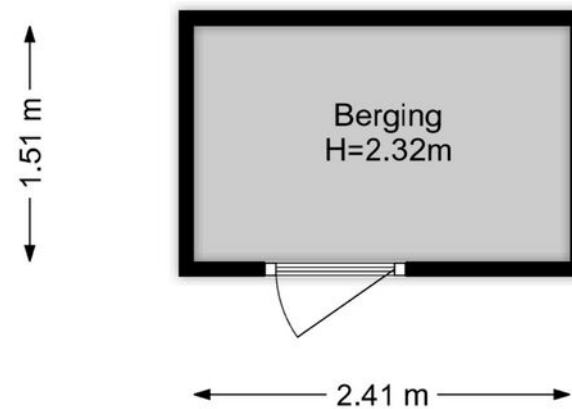

De plattegronden zijn geproduceerd voor promotionele doeleinden.  
Aan de plattegronden kunnen geen rechten worden ontleend.

# PLATTEGRONDEN

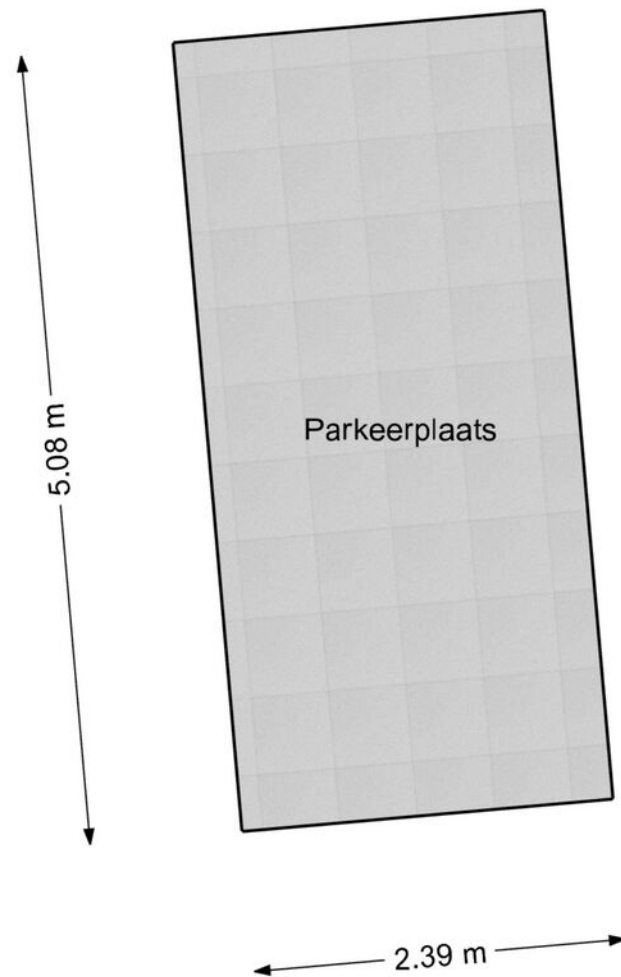

De plattegronden zijn geproduceerd voor promotionele doeleinden.  
Aan de plattegronden kunnen geen rechten worden ontleend.



# LIJST VAN ZAKEN

	BLIJFT ACHTER	GAAT MEE	TER OVERNAME	NVT		BLIJFT ACHTER	GAAT MEE	TER OVERNAME	NVT
<b>Woning - Interieur</b>					<b>Raamdecoratie/zonwering binnen, te weten</b>				
(Voorzet) openhaard met toebehoren				X	- gordijnrails			X	
Allesbrander				X	- gordijnen			X	
Houtkachel				X	- overgordijnen			X	
(Gas)kachels				X	- vitrages			X	
Designradiator(en)	X				- rolgordijnen			X	
Radiatorafwerking				X	- lamellen				X
Verlichting, te weten					- jaloezieën				X
- inbouwspots/dimmers				X	- (losse) horren/rolhorren				X
- opbouwspots/armaturen/lampen/dimmers		X			-				X
- losse (hang)lampen		X			-				X
-				X					
-				X	<b>Vloerdecoratie, te weten</b>				
(Losse)kasten, legplanken, te weten					- vloerbedekking				X
-				X	- parketvloer				X
-				X	- houten vloer(delen)				X
					- laminaat				X
					- plavuizen	X			

# LIJST VAN ZAKEN

	BLIJFT ACHTER	GAAT MEE	TER OVERNAME	NVT		BLIJFT ACHTER	GAAT MEE	TER OVERNAME	NVT
-				X	- oven	X			
-				X	- combi-oven/combimagnetron	X			
					- koelkast				X
Overig, te weten					- vriezer				X
- spiegelwanden				X	- koel-vriescombinatie	X			
- schilderij ophangstelsel				X	- vaatwasser	X			
-				X	- Quooker	X			
-				X	- koffiezetapparaat				X
-				X	-				X
-				X	-				X
<b>Woning - Keuken</b>					<b>Keukenaccessoires, te weten</b>				
Keukenblok (met bovenkasten)	X				-				X
Keuken (inbouw)apparatuur, te weten					-				X
- kookplaat	X				-				X
- (gas)fornuis				X	-				X
- afzuigkap				X	-				X
- magnetron				X	-				X



# LIJST VAN ZAKEN

	BLIJFT ACHTER	GAAT MEE	TER OVERNAME	NVT		BLIJFT ACHTER	GAAT MEE	TER OVERNAME	NVT
-				X	- douche (cabine/scherf)	X			
-				X	- stoomdouche (cabine)				X
					- wastafel	X			
<b>Woning - Sanitair/sauna</b>					- wastafelmeubel	X			
Sauna met toebehoren				X	- planchet				X
				X	- toiletkast	X			
				X	- toilet	X			
Toilet met de volgende toebehoren					- toiletrolhouder	X			
- toilet	X				- toiletborstel(houder)	X			
- toiletrolhouder	X				-				X
- toiletborstel(houder)	X				-				X
- fontein	X								
-				X	<b>Woning - Exterieur/installaties/veiligheid/</b>				
-				X	<b>energiebesparing</b>				
					Schotel/antenne				X
Badkamer met de volgende toebehoren					Brievenbus	X			
- ligbad	X				Kluis				X
- jacuzzi/whirlpool				X	(Voordeur)bel	X			

# LIJST VAN ZAKEN

	BLIJFT ACHTER	GAAT MEE	TER OVERNAME	NVT		BLIJFT ACHTER	GAAT MEE	TER OVERNAME	NVT
Alarminstallatie				X	Warmwatervoorziening, te weten				
(Veiligheids)sloten en overige inbraakpreventie	X				- CV-installatie				X
Rookmelders	X				- boiler				X
(Klok)thermostaat	X				- geiser				X
Airconditioning				X	- Stadsverwarming	X			
Screens				X	-				X
Rolluiken				X	-				X
Zonwering buiten				X					
Telefoonaansluiting/internetaansluiting	X				Isolatievoorzieningen (voorzetramen/radiatorfolie etc.), te weten				
Veiligheidsschakelaar wasautomaat				X	-				X
Waterslot wasautomaat				X	-				X
Zonnepanelen				X					
Oplaadpunt elektrische auto				X	<b>Tuin - Inrichting</b>				
				X	Tuinaanleg/bestrating				X
				X	Bepanting				X
				X					X

# LIJST VAN ZAKEN

BLIJFT  
ACHTER

GAAT  
MEE

TER  
OVERNAME

NVT

BLIJFT  
ACHTER

GAAT  
MEE

TER  
OVERNAME

NVT

## Tuin - Verlichting/installaties

Buitenverlichting

X

Tijd- of schemerschakelaar/bewegingsmelder

X

X

## Tuin - Bebouwing

Tuinhuis/buitenberging

X

Kasten/werkbank in tuinhuis/berging

X

(Broei)kas

X

X

X

## Tuin - Overig

Overige tuin, te weten

- (sier)hek

X

- vlaggenmast(houder)

X

-

X

-

X

## Overig - Contracten

CV: Nee

Boiler: Nee

Zonnepanelen: Nee



# EXTRA INFORMATIE

## ■ ONDERHOUD

De staat van onderhoud en beoordeling van de bouwkundige staat geldt op basis van visuele waarnemingen, gerelateerd aan de ouderdom van het object. Een uitgebreide bouwkundige opname valt nadrukkelijk buiten het kader van deze brochure. Dit behoort eventueel tot de onderzoeksplicht van de kandidaat-koper(s).

## ■ AANSPRAKELIJKHEID

Het bovenstaande behelst slechts een globale omschrijving van een object. De informatie berust deels op door derden aan onze kantoren verstrekte gegevens. Met de meeste zorg hebben wij deze informatie verwerkt doch kunnen ten aanzien van de juistheid van deze gegevens geen aansprakelijkheid aanvaarden. Aan deze brochure kunnen geen rechten worden ontleend.

## ■ KOOPAKTE

De koopakte wordt opgesteld volgens model NVM.

## ■ ONTBINDING

De termijn die wordt opgenomen voor eventuele (overeengekomen) ontbindende voorwaarden (b.v. financiering) is 6 weken na de dag dat overeenstemming is bereikt over de koopsom en de overige voorwaarden.

## ■ ZEKERHEIDSSTELLING

De waarborgsom/bankgarantie is 10% van de koopsom. De koper dient deze binnen 6 weken na de dag dat overeenstemming is bereikt over de koopsom en de overige voorwaarden bij de desbetreffende notaris te deponeren.

## ■ ONDERZOEKSP LICHT VAN DE KOPER

Koper is te allen tijde gerechtigd voor eigen rekening een bouwkundige keuring te (laten) verrichten dan wel andere adviseurs te raadplegen teneinde een goed inzicht te verkrijgen over de staat van onderhoud.

## ■ LIJST VAN ZAKEN

Een lijst van zaken is in deze brochure aanwezig.

## ■ BEDENKTIJD

De koper die een natuurlijke persoon is en niet handelt in de uitoefening van een beroep of bedrijf heeft bedenktijd om de koopovereenkomst te ontbinden. De bedenktijd duurt drie dagen en begint om 00.00 uur op de dag die volgt op de dag dat de tussen partijen opgemaakte akte (in kopie) aan de koper ter hand wordt gesteld.

Deze objectinformatie beoogt geen uitputtende lijst te geven met betrekking tot mogelijk aanwezige gebreken in de woning. De informatie die is vermeld, is verkregen van de eigenaar/verkoper en uit eigen waarnemingen ter plaatse en heeft als bedoeling om de koper zo goed mogelijk te informeren en tegelijk te voldoen aan de op de verkoper rustende mededelingsplicht.

## ■ ONDERZOEKSP LICHT KOPER + MEDEDELINGSPLICHT

Op grond van het Burgerlijk Wetboek rust er op de koper van een woning een onderzoeksplicht. Dit houdt in dat de koper zelf verantwoordelijk is voor de beoordeling of de woning de eigenschappen zal bezitten om te voldoen voor het gebruik dat hij van de woning zal willen maken.

Het verdient dan ook aanbeveling om een ter zake (bouwkundig) deskundige in te schakelen. Indien koper besluit om niet tot inschakeling van een deskundige over te gaan, komen eventuele nadelige gevolgen hiervan volledig voor zijn en/of haar rekening.

#### ■ MEDEDELING TOT VERKOOP

Alle verstrekte informatie dient gezien te worden als een uitnodiging om in onderhandeling te treden. Een bieding gelijk aan de gestelde vraagprijs doet dan ook niet direct een koopovereenkomst tot stand komen.

#### ■ BIEDVERLOOP

Het biedverloop bij onderhandelingen over onroerende zaken kent diverse bijzonderheden die u het best vooraf met de makelaar kunt bespreken.

#### ■ GUNNING

Verkoper behoudt zich uitdrukkelijk het recht voor het object te gunnen aan de gegadigde van zijn en/of haar keuze. Een overeenkomst komt tot stand, indien overeenstemming is bereikt over de koopsom, oplevering, bijkomende voorwaarden, roerende zaken en de koopovereenkomst is ondertekend en de wettelijke bedenktijd is verlopen.

#### ■ KOOPAKTE

Behoudens nadere afspraken gelden de standaardregels, zoals deze voorkomen in de modelkoopakte die is opgesteld door de Nederlandse Vereniging van Makelaars NVM, de Consumentenbond en de Vereniging Eigen Huis. De waarborgsom (of bankgarantie) is gebruikelijk 10% van de koopsom en wordt voldaan aan de notaris.

Eventueel door de koper te maken voorbehouden (zoals het verkrijgen van hypotheek,

Nationale Hypotheek Garantie), worden alleen vermeld als deze in de onderhandelingen zijn afgesproken. Voor zover er in deze brochure aanvullende clausules zijn vermeld, worden deze opgenomen in de koopakte.

Het verdient aanbeveling in plaats van een waarborgsom van 10% van de koopsom te storten bij de notaris, een bankgarantie van 10% van de koopsom bij de notaris te doen deponeren in verband met mogelijke discussie met de inspecteur van de Inkomsten Belasting.

#### ■ ERFDIENSTBAARHEDEN EN BIJZONDERE BEPALINGEN

Aan elke onroerende zaak kunnen bijzondere bepalingen verbonden zijn. Deze worden dan aan elke opvolgende eigenaar opgelegd. Ze staan gewoonlijk in het eigendomsbewijs. Een kopie van het eigendomsbewijs is op te vragen via de makelaar. Bepalingen die het gebruik van de onroerende zaak (kunnen) beperken vindt u, indien van toepassing, in deze informatie onder aanvullende clausules.

Indien de woning gebouwd is in de periode van 1965-1983 bestaat de mogelijkheid dat de constructie is uitgevoerd met betonnen vloeren zoals Kwaaitaal-, Omnia- of Mantavloeren. Er is gebleken dat in gebieden met een hoge vochtigheidsgraad betonschade kan ontstaan door in de vloer aanwezige chloriden, die de sterkte van het beton en eventuele bewapening kan aantasten.

# ZO HELPEN WE U NOG VERDER

ONZE AANVULLENDE DIENSTVERLENING



## TAXATIES

Met ruim 125 gecertificeerde taxateurs, verspreid over de 38 vestigingen door heel Nederland is Dynamis met recht dé partij voor landelijke taxatieopdrachten. Hierbij lopen we voorop voor wat betreft duurzaamheid. Duurzaamheid heeft niet alleen de toekomst, maar ook waarde. Dynamis Taxaties maakt die waarde voor u inzichtelijk, helder en vooruitstrevend. Ook bij complexe en omvangrijke taxaties. We initiëren, coördineren en voeren landelijke taxatieopdrachten uit voor onze uiteenlopende klanten.





## AANKOOP

Vastgoeduitdagingen zijn er in vele vormen. Dynamis biedt een breed scala aan vastgoeddiensten voor haar klanten. Voor kantoren, woningen, winkels, bedrijfspanden en logistiek vastgoed ondersteunen wij u met aan- en verkoop begeleiding, taxaties, beheer, financiële diensten en aan- en verhuur. In heel Nederland vindt u bij onze lokale partners de professionals die u met kennis en expertise ondersteunen.



## VERKOOP

Onze partners kennen hun klanten als stads- of dorpsgenoten uit hun eigen regio. Ze werken niet alleen bij elkaar in de buurt, ze wonen en leven er ook. Het zijn lokale professionals met voelsprietten in de lokale vastgoedmarkt en zijn dus altijd op de hoogte van wat er speelt. Met 44 vestigingen door heel Nederland zijn wij altijd dichtbij.

# AANTEKENINGEN

---

---

---

---

---

---

---

---

---

---

---

---

---

---

---

---

---

---

---

---

---

---

---

---





# PLAN EEN BEZICHTIGING

— UW EXCLUSIEF SPECIALIST

## OOMS MAKELAARS

MAASKADE 113

3071 NJ ROTTERDAM

 010-4248888

 ROTTERDAM@OOMS.COM

[OOMS.COM/EXCLUSIEF](https://ooms.com/exclusief)

