

Haringvliet 76 te (3011 TG) Rotterdam



Ca. 206 m² kantoorruimte
gelegen op de 3e & 4e verdieping

HUURPRIJS € 3.450,00 per maand

exclusief BTW en servicekosten



Omschrijving

Algemeen

Zeer representatieve kantoorruimte in een monumentaal gebouw op één van de mooiste locaties in Rotterdam.

Kadastrale aanduiding

Gemeente Rotterdam, Sectie AH, Nr. 482.

Indeling

Ca. 206 m² kantoorruimte gelegen op de 3e verdieping (unit 3.2 & 4.1).

De oppervlakten zijn zo zorgvuldig mogelijk vastgesteld, doch mogen niet worden aangemerkt als zuivere verhuurbare oppervlakte volgens de Nederlandse Eenheids Norm NEN 2580.

Huurprijs

€ 3.450,00 per maand, exclusief BTW en servicekosten.

Huurprijsaanpassing

Jaarlijks, voor het eerst één jaar na datum huuringang, op basis van de wijziging van het prijsindexcijfer volgens de consumentenprijsindex (CPI) reeks CPI-Alle Huishoudens (2015=100), gepubliceerd door het Centraal Bureau voor de Statistiek (CBS).

Huurtermijn

Vijf jaar met een verlengingsmogelijkheid van vijf jaar.

Omzetbelasting

Over de huurprijs zal BTW in rekening worden gebracht. Indien BTW niet in rekening kan worden gebracht, geldt een nader te bepalen opslag op bovengenoemde huurprijs.

Vervolg omschrijving

Bijkomende kosten

Een nader te bepalen voorschot voor de nader overeen te komen leveringen en diensten.

De servicekosten worden geheven op basis van jaarlijkse nacalculatie.

Zekerheidsstelling

Een bankgarantie of waarborgsom ter grootte van een betalingsverplichting van drie maanden, inclusief servicekosten en BTW.

Betalingswijze

De huurpenningen, servicekosten en BTW dienen te worden voldaan bij vooruitbetaling per kalendermaand.

Datum van oplevering

Per direct.

Wijze van oplevering

De ruimte wordt casco, vrij van huur en gebruik (schoon en ontruimd), opgeleverd in de huidige staat.

Energielabel

Het object betreft een monumentaal gebouw, waardoor een energielabel niet van toepassing is.

Huurovereenkomst

De huurovereenkomst zal op basis van het standaard model van de Raad van Onroerende Zaken (ROZ) met bijbehorende Algemene Bepalingen, gedeponereerd en ingeschreven bij de griffie van de rechtbank te 's-Gravenhage, worden opgemaakt.

Disclaimer

Nadrukkelijk zij vermeld dat deze vrijblijvende informatieverstrekking niet als een aanbieding of offerte mag worden beschouwd. Aan deze gegevens kunnen geen rechten worden ontleend.

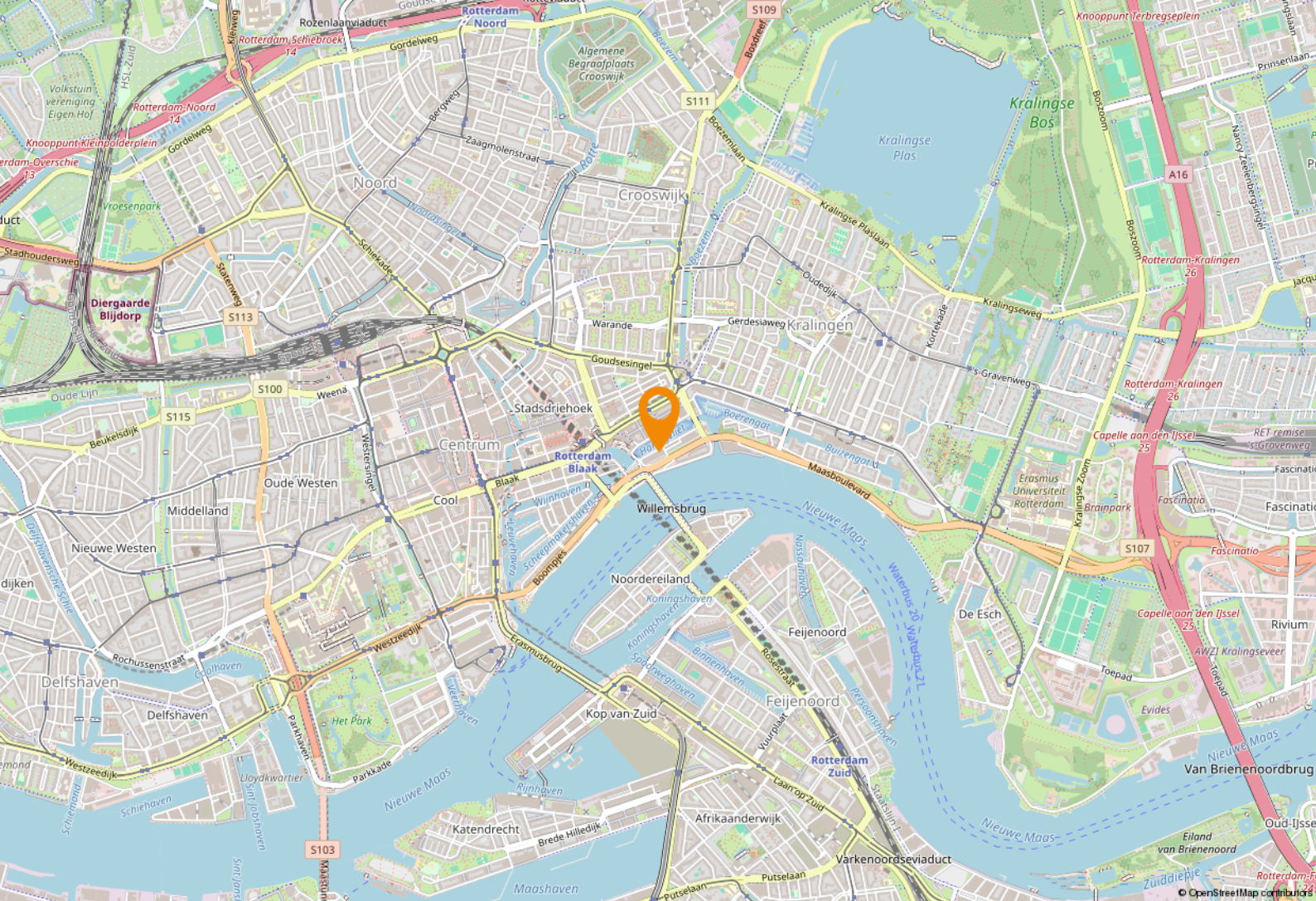

Locatie

Ligging en bereikbaarheid

Het kantoorpand is gelegen op loopafstand van centrumvoorzieningen als de Markthal, Laurenskerk, Hoogstraat, grote warenhuizen, diverse hotels en de vele horecagelegenheden rond en nabij de Oude Haven. In de nabije omgeving bevinden zich diverse (betaalde) parkeergelegenheden alsmede diverse haltes van het openbaar vervoer. Tevens bestaat er de mogelijkheid om op loopafstand parkeerruimtes aan te huren. De locatie is uitstekend bereikbaar door de ligging nabij het stadscentrum en de Maasboulevard/Boompjes zodat de omliggende rijkswegen snel bereikbaar zijn. De OV bereikbaarheid is uitstekend. Op loopafstand ligt metro en treinstation Blaak en er stoppen diverse tramverbindingen in de omgeving. De watertaxi kan vrijwel voor de deur afmeren.

Bestemmingsplan

Bij de gemeente Rotterdam valt de onroerende zaak in het omgevingsplan 'Haringvliet' dat van kracht is geworden sinds de invoering van de Omgevingswet per 01 januari 2024. Tot het moment van de invoering van de omgevingswet viel het complex in het Gemeentelijke Bestemmingsplan Haringvliet, vastgesteld bij het Raadsbesluit van 6 juli 2017.

Op grond van artikel 5 van dit bestemmingsplan is de enkelbestemming van de locatie: 'Gemengd - 3' met als dubbelbestemming 'Waarde - Archeologie 1'.

De voor 'Gemengd - 3' aangewezen gronden zijn bestemd voor:

- kantoren;
- maatschappelijke voorzieningen;
- woningen;
- ter plaatse van de aanduiding 'specifieke vorm van bedrijf - cateringbedrijf', tevens voor een cateringsbedrijf;
- ter plaatse van de aanduiding 'horeca', tevens voor horeca, uitsluitend op de begane grond;
- gebouwde parkeervoorzieningen;
- voorzieningen behorend bij bovengenoemde functies, zoals groen, ontsluitingswegen en -paden alsmede berg- en stallingsruimte.

Bron: www.omgevingswet.overheid.nl

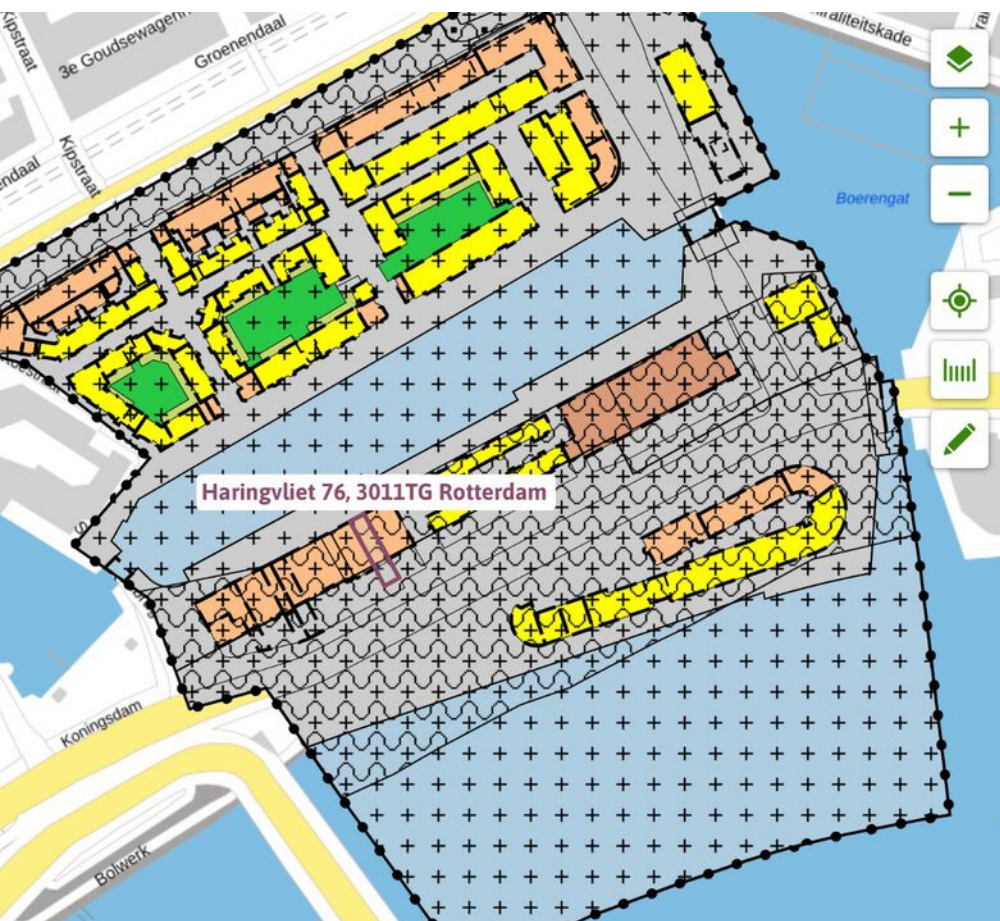

Haringvliet

Bestemmingsplan Gemeente Rotterdam

meer kenmerken ▾

vastgesteld 06-07-2017 - geheel onherroepelijk in werking

Plekinfo Regels Bijlagen bij regels Toelichting

Gerelateerd Overig

Bestemmingsvlakken (6)

- Verkeer - Verblijfsgebied >
- Waterstaat - Waterkering >
- Waarde - Archeologie 2 >
- Waarde - Archeologie 1 >
- Verkeer - Erf >
- Gemengd - 3 >



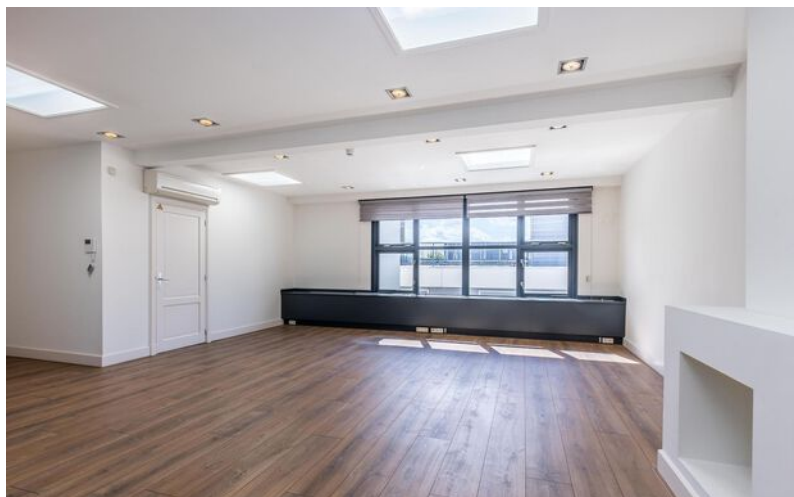
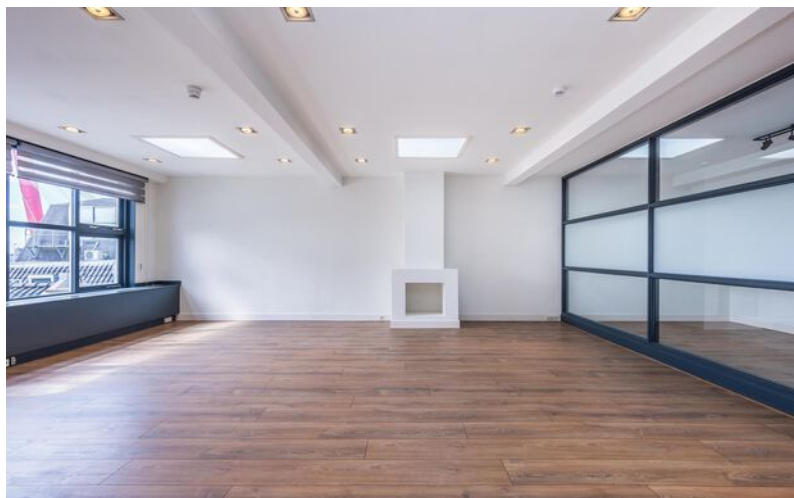



Een passende huisvesting voor uw bedrijf? Onze specialisten staan klaar om te helpen!



Dante van Steen
Vastgoedadviseur
Kantoren
Tel: 088 424 0 160



Niels Loenen
Vastgoedadviseur
Kantoren
Tel: 088 424 0 145



Nils van den Berg
Vastgoedadviseur
Kantoren
Tel: 088 424 0 116



Chantal van der Bij
Vastgoedadviseur
Kantoren
Tel: 088 424 0 202



Ilona van Kooten
Commercieel Medewerker
Binnendienst
Tel: 088 424 0 117



Ted Rommelse
Directeur - Vennoot
Register Makelaar en Taxateur o.z.
Tel: 088 424 0 171

Waarom Ooms Makelaars?

- ✓ Snel, proactief en ondernemend
- ✓ Sterk team met altijd één helder aanspreekpunt
- ✓ Thuis in de markt, de regio en bij instanties
- ✓ Uw uitdaging is onze uitdaging
- ✓ NVM Business Makelaar
- ✓ Vastgoedcert gecertificeerd



Maaskade 113, 3071 NJ Rotterdam

Informatie aanvragen of bezichtiging plannen? Bel: 010 - 424 8 888

50 Vestigingen

Wij zijn partner in Dynamis, een netwerk van 13 nauw samenwerkende makelaarskantoren. Met 50 partnervestigingen beschikt Dynamis over een landelijke dekking.

- 1 Regionale kennis
- 2 Landelijke dekking
- 3 Uniforme werkwijze

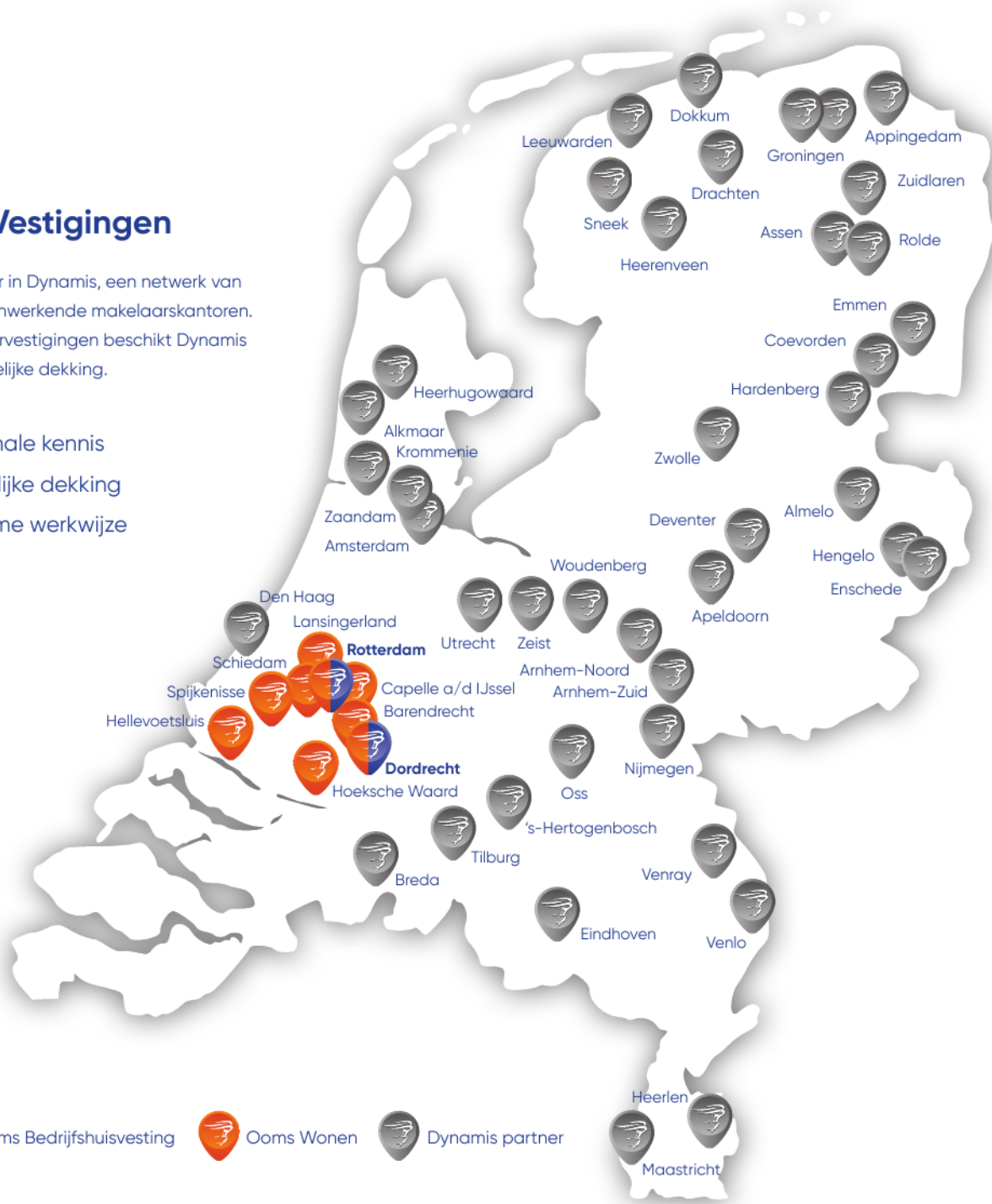

Ooms Bedrijfshuisvesting



Ooms Wonen



Dynamis partner

Ooms Makelaars Bedrijfshuisvesting B.V.

Maaskade 113, 3071 NJ Rotterdam

010 424 88 88

bog@ooms.com

Ooms Drechtsteden Bedrijfshuisvesting B.V.

Johan de Wittstraat 40, 3311 KJ Dordrecht

078 614 43 33

drechtsteden@ooms.com



Ooms.com
Makelaars

Zakelijke verzekeringen

Ben je zzp'er, eigenaar van een eenmanszaak of directeur-groootaandeelhouder, dan wilt u graag uw onderneming zo goed mogelijk beschermen. Want naast groei en mooie samenwerkingen aangaan, kan er ook wat misgaan. Zo kunt u aansprakelijk worden gesteld door een klant of kunt u in conflict raken met een leverancier.

Het gaat niet alleen om de 'normale' gevaren die voor iedereen gelden: brand, diefstal en arbeidsongeschiktheid. Het gaat ook om risico's die specifiek bij een bedrijf spelen. Denk bijvoorbeeld aan bedrijfsaansprakelijkheid, cyber-risico's en personele risico's. Bovendien heeft uw specifieke branche misschien ook zijn eigen risico's zoals mogelijk voorraadverlies of een onderbroken toevoer.

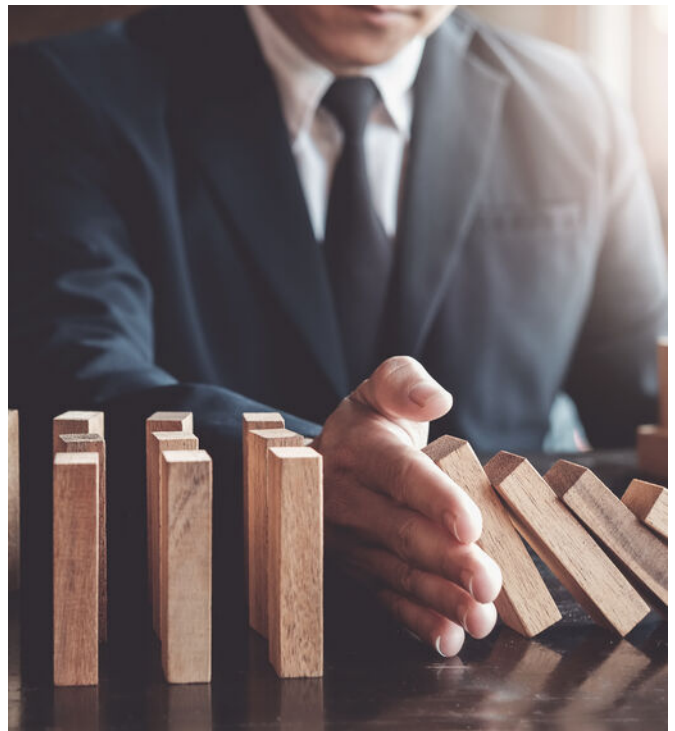

Welke verzekeringen moet ik afsluiten?

Op basis van uw specifieke situatie zullen wij een inventarisatie maken voor een passende verzekeringsoplossing. De meeste verzekeringen zijn niet verplicht, maar wel handig. Afhankelijk van het risico welke u als ondernemer wel of niet kan/wil dragen inventariseren wij welke verzekeringen wij nodig achten. De meest voorkomende verzekeringen zijn een bedrijfs en/of beroepsaansprakelijkheidsverzekering, een inventarisgoederenverzekering en een arbeidsongeschiktheidsverzekering.



- ✓ We vinden de beste voorwaarden en premies voor uw bedrijf
- ✓ U bent altijd zeker van een kundig advies
- ✓ Een vast aanspreekpunt
- ✓ keuze uit 15+ verzekeraars
- ✓ De eerste afspraak is voor onze rekening



Een greep uit onze verzekeringen

Personeel

verzekeringen voor bijvoorbeeld verzuim, ongevallen en aansprakelijkheid

Persoonlijk

verzekeringen voor arbeidsongeschiktheid en beroepsaansprakelijkheid.

zaken

verzekeringen van onder meer goederen, inventaris, huurdersbelang, bedrijfsmiddelen, wagenpark, gebouwen, glas en zakenreis.

Internet

verzekeringen op het gebied van cyberrisico: schade door malware, gijzelingen en imagoschade.



Uw persoonlijke verzekeringsadviseur

Uw adviseur helpt bij het afsluiten van verzekeringen die passen bij uw bedrijf. Met de zakelijke risicoanalyse worden uw belangrijkste bedrijfsrisico's, ondernemersrisico's, en werkgeversrisico's en bestaande verzekeringen geanalyseerd en beoordeeld. U krijgt zicht op de risico's en welke maatregelen relevant zijn voor uw bedrijf.

U kunt altijd op ons rekenen. Door de nauwe samenwerking met alle verzekeringsmaatschappijen kunnen we snel schakelen. Zo kunt u zich richten op hetgeen waar u goed in bent: **ondernemen**

Dit kunt u ook verzekeren

Zakelijke Autoverzekering

Wij bieden 3 verschillende zakelijke autoverzekeringen: WA, WA beperkt casco (Plus) en WA volledig casco (Allrisk). Zo heeft u een verzekering die past bij uw specifieke situatie.

Mocht het nodig zijn krijgt u juridische hulp bij conflicten over de bedrijfsauto. Bijvoorbeeld bij het verhalen van inzittendenverzekering. Schade aan de bestuurder en passagier is verzekerd. Net als schade die ontstaat aan spullen in of op het voertuig als gevolg van het ongeval. Ook als u niet aansprakelijk bent voor de schade, bent u verzekerd. Wel zo prettig.

Kiest u voor zakelijk rijden in een privéauto, een auto op naam van de zaak of voor zakelijk leasen? Wat het meest gunstig is, hangt van een aantal zaken af. Zoals het aantal kilometers dat u privé rijdt en uw startkapitaal. Samen kunnen we bepalen welke manier van zakelijk rijden het beste bij u past.

Wilt u een afspraak maken of heeft u een vraag?
Bel met 010 - 424 88 03 of mail naar:
verzekeringen@ooms.com.