

Daltonweg 8 te (3225 LR) Hellevoetsluis



Ca. 180 m² bedrijfsruimte en ca. 20 m² kantoorruimte

HUURPRIJS € 1.925,00 per maand

exclusief BTW en servicekosten

Kenmerken

Huurprijs

€ 1.925,00 per maand excl. BTW en servicekosten.

Huurtermijn

Vijf jaar.

Opleveringsniveau

Het object zal vrij van huur en gebruik (schoon en ontruimd) worden opgeleverd in de huidige staat.

Verlengingstermijn

Vijf jaar.

BTW belast

Ja.

Zekerheidsstelling

Een bankgarantie of waarborgsom ter grootte van een betalingsverplichting van drie maanden, inclusief servicekosten en BTW.

Indexering

Jaarlijks, voor het eerst één jaar na datum huuringang.

Servicekosten

Een voorschot groot € 5,00 per m² per jaar excl. BTW. De servicekosten worden geheven op basis van jaarlijkse nacalculatie.

Betalingen

De huurpenningen, servicekosten en BTW dienen te worden voldaan bij vooruitbetaling per maand.

Datum van oplevering

In overleg.

Indeling

Ca. 180 m² bedrijfsruimte;
Ca. 20 m² kantoorruimte.

De oppervlakten zijn zo zorgvuldig mogelijk vastgesteld, doch mogen niet worden aangemerkt als zuivere verhuurbare oppervlakte volgens de Nederlandse Eenheids Norm NEN 2580.

Voorzieningen

Bedrijfsruimte

- onderheide betonfundering;
- monolithisch afgewerkte betonvloer (max. vloerbelasting 1.500 kg/m²);
- vrije hoogte onder de stalconstructie ca. 5,5 meter;
- daglichttoetreding middels lichtstraat;
- ledverlichting;
- heater (verwarming);
- meterkast met aansluitingen voor nutsvoorzieningen, water en telefoon;
- brandslanghaspel.

Kantoorruimte

- wanden afgewerkt met stucwerk;
- verlichtingsarmaturen;
- pantryblok v.v. onder- en bovenkastjes en close-in-boiler;
- sanitaire voorzieningen;
- verwarming middels plaatradiator aangesloten op cv-installatie;
- wandcontactdozen.



Omschrijving

Algemeen

Representatieve en multifunctionele bedrijfsruimte gelegen op bedrijventerrein Kickersbloem I te Hellevoetsluis. Het object bestaat uit ca. 180 m² bedrijfshal en ca. 20 m² kantoorruimte/kantine.

De bedrijfshal beschikt over een vrije hoogte van ca. 5,5 meter onder de staalconstructie en monolithisch afgewerkte betonvloer met een max. vloerbelasting van 1.500 kg/m². Daarnaast is object o.a. voorzien van een overheaddeur, separate loopdeur, ledverlichting, pantryblok en sanitaire voorzieningen.

Kadastrale aanduiding

Gemeente Hellevoetsluis, Sectie G, nummer 2113.

Huurtermijn

Vijf jaar met een verlengingsmogelijkheid van vijf jaar.

Huurprijsaanpassing

Jaarlijks, voor het eerst één jaar na datum huuringang, op basis van de wijziging van het prijsindexcijfer volgens de consumentenprijsindex (CPI) reeks CPI-Alle Huishoudens (2015=100), gepubliceerd door het Centraal Bureau voor de Statistiek (CBS).

Omzetbelasting

Over de huurprijs zal BTW in rekening worden gebracht. Indien BTW niet in rekening kan worden gebracht, geldt een nader te bepalen opslag op bovengenoemde huurprijs.

Vervolg omschrijving

Bijkomende kosten

Een voorschot groot € 5,00 per m² per jaar excl. BTW voor de nader vast te stellen leveringen en diensten:

De servicekosten worden geheven op basis van jaarlijkse nacalculatie.

Zekerheidsstelling

Een bankgarantie of waarborgsom ter grootte van een betalingsverplichting van drie maanden, inclusief servicekosten en BTW.

Betalingswijze

De huurpenningen, servicekosten en BTW dienen te worden voldaan bij vooruitbetaling per maand.

Datum van oplevering

In overleg.

Wijze van oplevering

Het object zal vrij van huur en gebruik (schoon en ontruimd) worden opgeleverd in de huidige staat.

Huurovereenkomst

De huurovereenkomst zal op basis van het standaard model van de Raad van Onroerende Zaken (ROZ) met bijbehorende Algemene Bepalingen, gedeponneerd en ingeschreven bij de griffie van de rechtbank te 's-Gravenhage, worden opgemaakt.

Nadrukkelijk zij vermeld dat deze vrijblijvende informatieverstrekking niet als een aanbieding of offerte mag worden beschouwd.

Aan deze gegevens kunnen geen rechten worden ontleend.

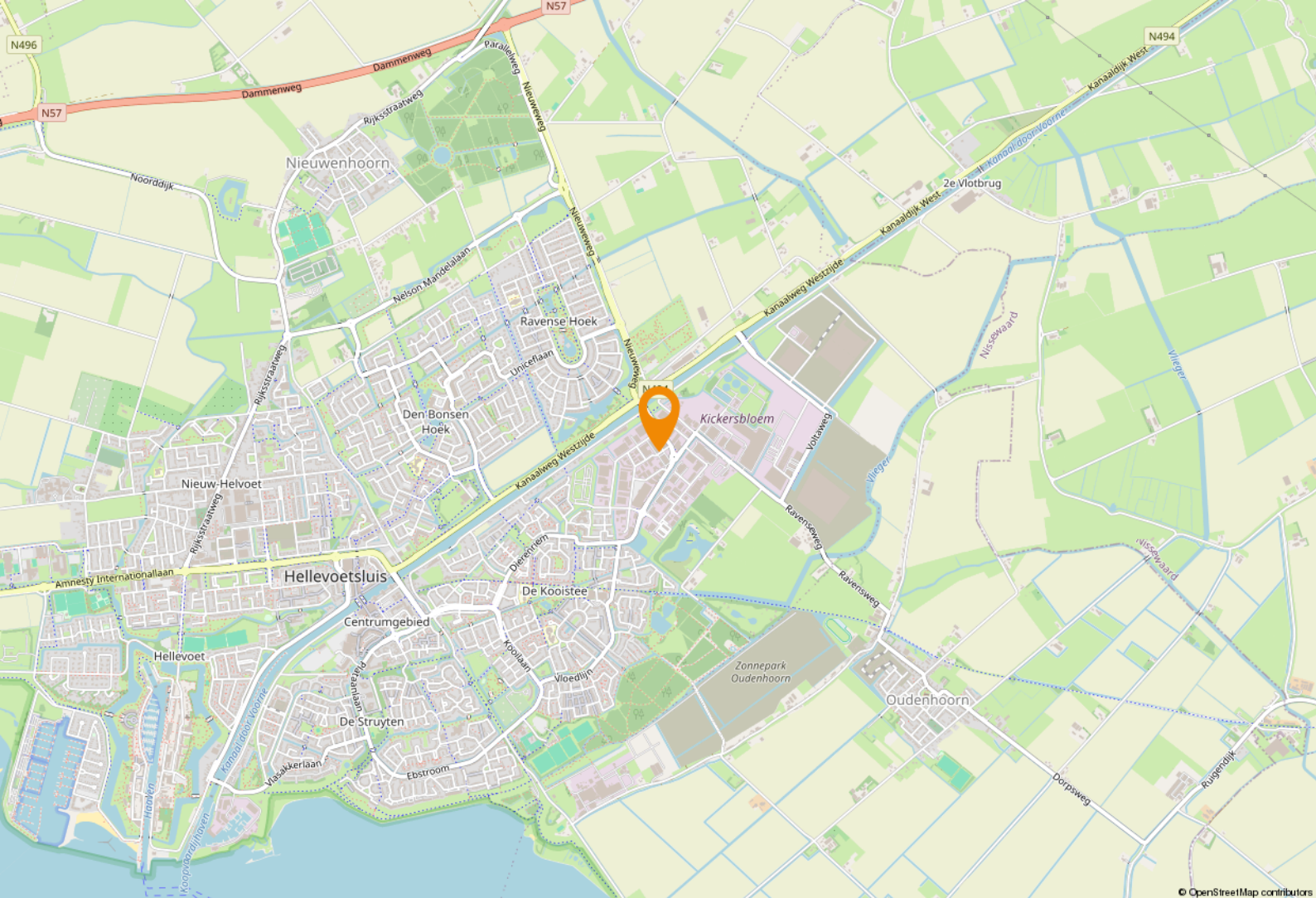

Locatie

Bereikbaarheid

Bedrijventerrein Kickersbloem I is goed bereikbaar met zowel eigen vervoer als met het openbaar vervoer. Via de N57 bent u in circa 10 minuten op de Rijksweg A15 wat een uitstekende verbinding met zowel de randstad als overige snelwegen biedt. Vanaf eind 2024 zal ook de Blankenburgverbinding (A24) met een extra aansluiting op de Rijksweg A20 en Rijksweg A15 zorgen voor een directe verbinding met de gehele metropoolregio Rotterdam Den Haag.

Bestemmingsplan

Het geheel valt onder de regels van het bestemmingsplan 'Bedrijven' van de Gemeente Hellevoetsluis d.d. 3 juni 2010 en is bestemd voor 'bedrijf tot en met categorie 3.2'.

De voor 'Bedrijventerrein' aangewezen gronden zijn bestemd voor:

A. bedrijven met bedrijfsactiviteiten die voorkomen in de categorieën 1 t/m 2 van de bij deze regels behorende Staat van Bedrijfsactiviteiten (bijlage 1) ter plaatse van de aanduiding 'bedrijf tot en met categorie 2' alsmede daarmee naar aard en omvang vergelijkbare bedrijven of inrichtingen;

B. bedrijven met bedrijfsactiviteiten die voorkomen in de categorieën 1 t/m 3.1 van de bij deze regels behorende Staat van Bedrijfsactiviteiten (bijlage 1) ter plaatse van de aanduiding 'bedrijf tot en met categorie 3.1', alsmede daarmee naar aard en omvang vergelijkbare bedrijven of inrichtingen;

C. bedrijven met bedrijfsactiviteiten die voorkomen in de categorieën 1 t/m 3.2 van de bij deze regels behorende Staat van Bedrijfsactiviteiten (bijlage 1) ter plaatse van de aanduiding 'bedrijf tot en met categorie 3.2', alsmede daarmee naar aard en omvang vergelijkbare bedrijven of inrichtingen;

D. bedrijven met bedrijfsactiviteiten die voorkomen in de categorieën 1 t/m 4.1 van de bij deze regels behorende Staat van Bedrijfsactiviteiten (bijlage 1) ter plaatse van de aanduiding 'bedrijf tot en met categorie 4.1', alsmede daarmee naar aard en omvang vergelijkbare bedrijven of inrichtingen;

Bron: www.omgevingswet.overheid.nl

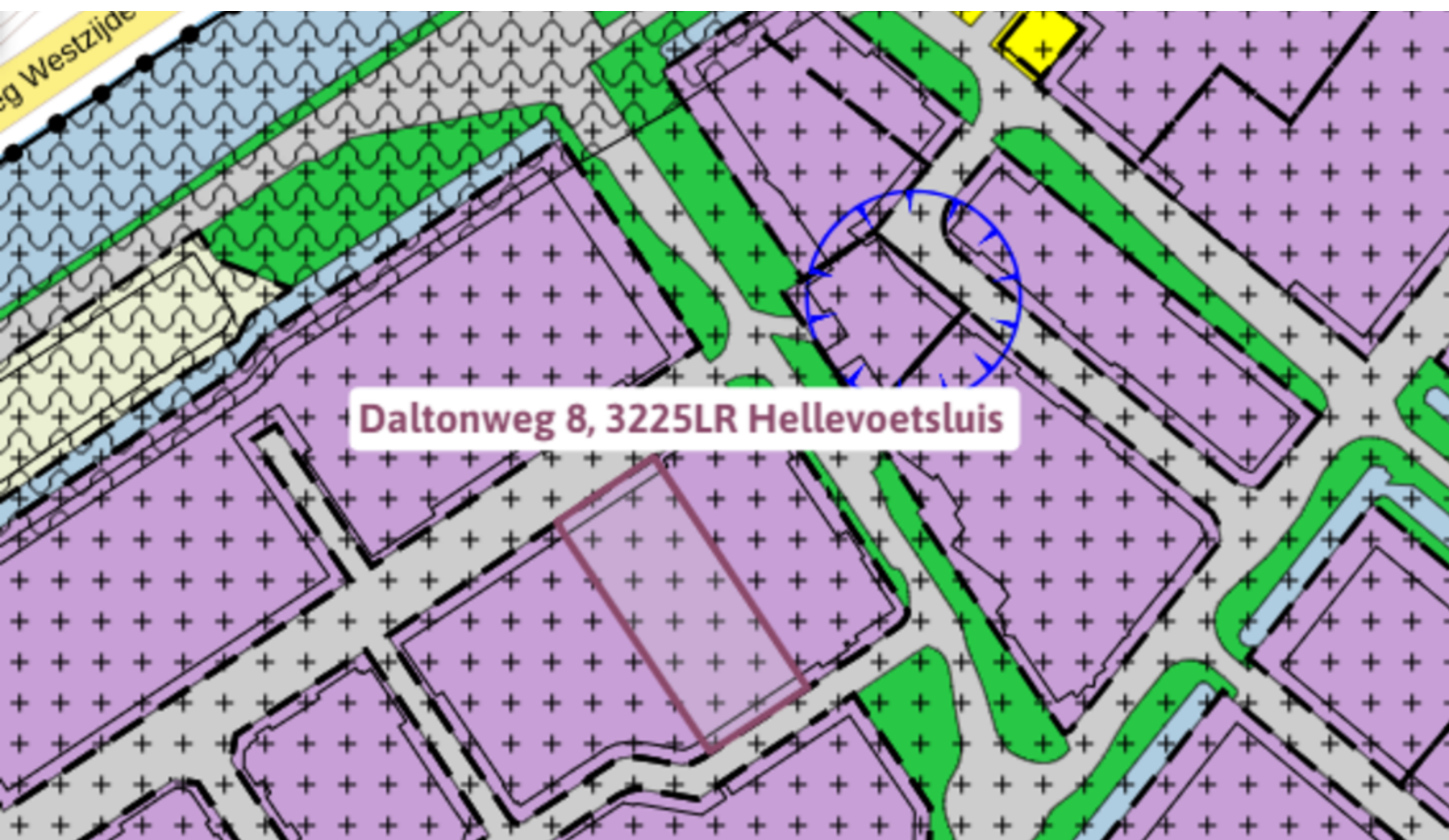

Bestemmingsplan (vervolg)

E. kantoren ondergeschikt aan de bedrijfsvoering van ten hoogste 250 m²;

F. ondersteunende detailhandel tot een oppervlakte van 125 m².

G. uitsluitend ter plaatse van de aanduiding:

- 'rioolwaterzuivering': een

rioolwaterzuiveringsinstallatie;

- 'bedrijfswoning': maximaal 1 bedrijfswoning;

- 'nutsbedrijf': een bedrijf ten behoeve van nutsvoorzieningen;

- 'verkooppunt motorbrandstoffen met LPG': een

bedrijf dat motorbrandstoffen -inclusief LPG aanbied;

- 'verkooppunt motorbrandstoffen zonder LPG': een

bedrijf dat motorbrandstoffen -zonder LPG aanbied;

- 'sloperij auto's': een autosloperij;

- 'kantoor': een kantoor ondergeschikt aan de bedrijfsvoering van ten hoogste 700 m²;

- a. bij deze bestemming behorende voorziening zoals groen, water, verharding, parkeervoorzieningen.

Ten behoeve van het toegestane gebruik zijn op en in deze gronden toegelaten:

A. bedrijfsgebouwen;

B. aan- en uitbouwen en bijgebouwen behorende bij bedrijfswoningen;

C. bouwwerken, geen gebouwen zijnde;

D. doeleinden van openbaar nut;

E. erven en tuinen.

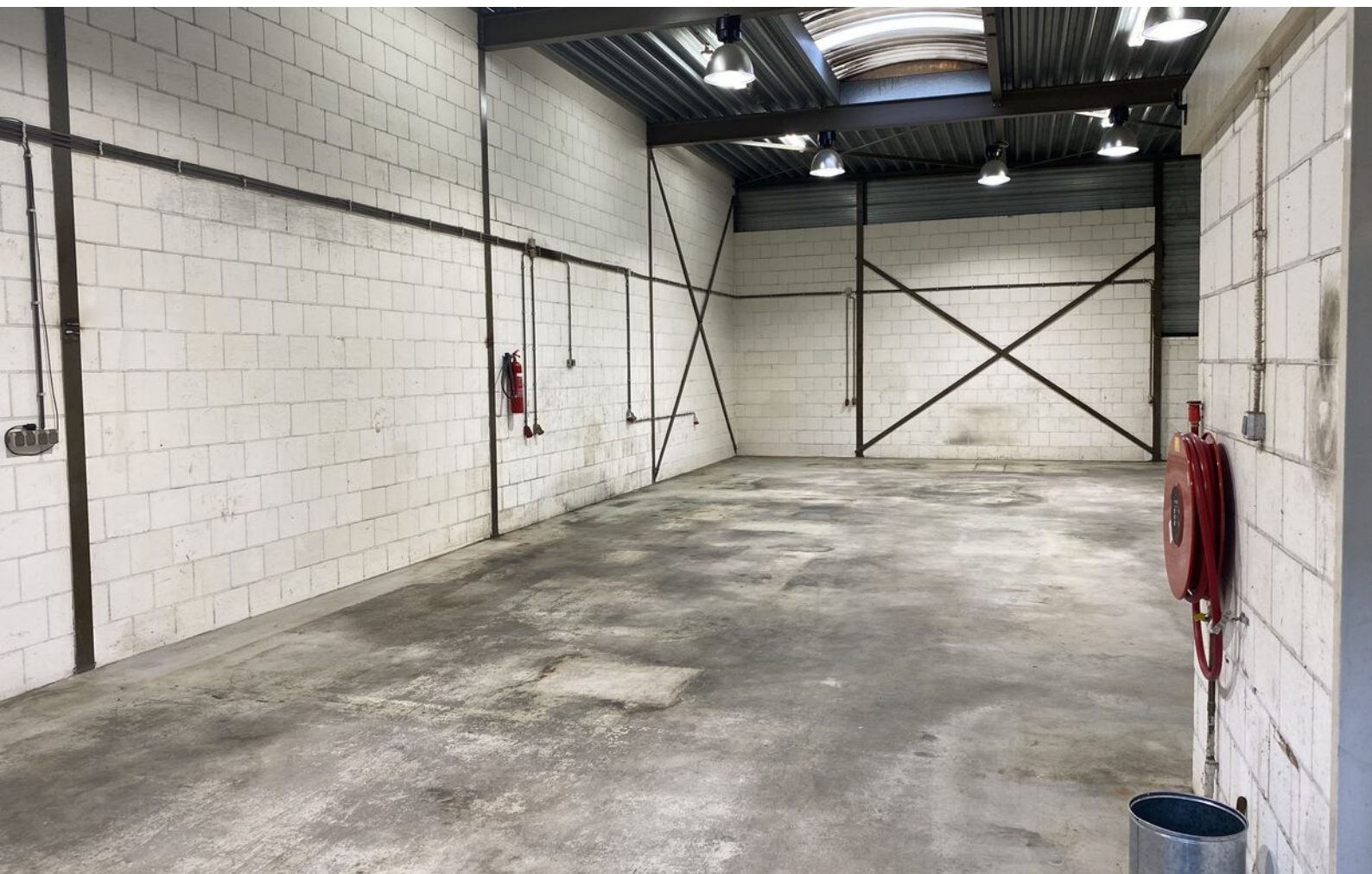



Kadastrale kaart



Adres

Daltonweg 8

Gemeente

Hellevoetsluis

Soort

Eigendom

Postcode / Plaats

3225 LR Hellevoetsluis

Sectie / Perceel

G / 2113

Een passende huisvesting voor uw bedrijf? Onze specialisten staan klaar om te helpen!



Jeroen van der Meer

Directeur - Vennoot
Register Makelaar en Taxateur o.z.
Tel: 088 424 0 179



Allard van den Berg

Manager Bedrijven - Partner
Vastgoedadviseur
Tel: 088 424 0 235



Felix Linnert

Vastgoedadviseur
Tel: 088 424 0 239



Joost van der Linden

Vastgoedadviseur
Bedrijfshallen
Tel: 088 424 02 58



Nikita Gommers

Commercieel Medewerker
Binnendienst
088 424 0 284



Laura Wijburg

Commercieel Medewerker
Binnendienst
Tel: 088 424 0 132

Waarom Ooms Makelaars?

- ✓ Snel, proactief en ondernemend
- ✓ Sterk team met altijd één helder aanspreekpunt
- ✓ Thuis in de markt, de regio en bij instanties
- ✓ Uw uitdaging is onze uitdaging
- ✓ NVM Business Makelaar
- ✓ Vastgoedcert gecertificeerd



Maaskade 113, 3071 NJ Rotterdam

Informatie aanvragen of bezichtiging plannen? Bel: 010 - 424 8 888

Zakelijke verzekeringen

Ben je zzp'er, eigenaar van een eenmanszaak of directeur-groootaandeelhouder, dan wilt u graag uw onderneming zo goed mogelijk beschermen. Want naast groei en mooie samenwerkingen aangaan, kan er ook wat misgaan. Zo kunt u aansprakelijk worden gesteld door een klant of kunt u in conflict raken met een leverancier.

Het gaat niet alleen om de 'normale' gevaren die voor iedereen gelden: brand, diefstal en arbeidsongeschiktheid. Het gaat ook om risico's die specifiek bij een bedrijf spelen. Denk bijvoorbeeld aan bedrijfsaansprakelijkheid, cyber-risico's en personele risico's. Bovendien heeft uw specifieke branche misschien ook zijn eigen risico's zoals mogelijk voorraadverlies of een onderbroken toevoer.



Welke verzekeringen moet ik afsluiten?

Op basis van uw specifieke situatie zullen wij een inventarisatie maken voor een passende verzekeringsoplossing. De meeste verzekeringen zijn niet verplicht, maar wel handig. Afhankelijk van het risico welke u als ondernemer wel of niet kan/wil dragen inventariseren wij welke verzekeringen wij nodig achten. De meest voorkomende verzekeringen zijn een bedrijfs en/of beroepsaansprakelijkheidsverzekering, een inventarisgoederenverzekering en een arbeidsongeschiktheidsverzekering.



- ✓ We vinden de beste voorwaarden en premies voor uw bedrijf
- ✓ U bent altijd zeker van een kundig advies
- ✓ Een vast aanspreekpunt
- ✓ keuze uit 15+ verzekeraars
- ✓ De eerste afspraak is voor onze rekening



Een greep uit onze verzekeringen

Personeel

verzekeringen voor bijvoorbeeld verzuim, ongevallen en aansprakelijkheid

Persoonlijk

verzekeringen voor arbeidsongeschiktheid en beroepsaansprakelijkheid.

zaken

verzekeringen van onder meer goederen, inventaris, huurdersbelang, bedrijfsmiddelen, wagenpark, gebouwen, glas en zakenreis.

Internet

verzekeringen op het gebied van cyberrisico: schade door malware, gijzelingen en imagoschade.



Uw persoonlijke verzekeringsadviseur

Uw adviseur helpt bij het afsluiten van verzekeringen die passen bij uw bedrijf. Met de zakelijke risicoanalyse worden uw belangrijkste bedrijfsrisico's, ondernemersrisico's, en werkgeversrisico's en bestaande verzekeringen geanalyseerd en beoordeeld. U krijgt zicht op de risico's en welke maatregelen relevant zijn voor uw bedrijf.

U kunt altijd op ons rekenen. Door de nauwe samenwerking met alle verzekeringsmaatschappijen kunnen we snel schakelen. Zo kunt u zich richten op hetgeen waar u goed in bent: **ondernemen**

Dit kunt u ook verzekeren

Zakelijke Autoverzekering

Wij bieden 3 verschillende zakelijke autoverzekeringen: WA, WA beperkt casco (Plus) en WA volledig casco (Allrisk). Zo heeft u een verzekering die past bij uw specifieke situatie.

Mocht het nodig zijn krijgt u juridische hulp bij conflicten over de bedrijfsauto. Bijvoorbeeld bij het verhalen van inzittendenverzekering. Schade aan de bestuurder en passagier is verzekerd. Net als schade die ontstaat aan spullen in of op het voertuig als gevolg van het ongeval. Ook als u niet aansprakelijk bent voor de schade, bent u verzekerd. Wel zo prettig.

Kiest u voor zakelijk rijden in een privéauto, een auto op naam van de zaak of voor zakelijk leasen? Wat het meest gunstig is, hangt van een aantal zaken af. Zoals het aantal kilometers dat u privé rijdt en uw startkapitaal. Samen kunnen we bepalen welke manier van zakelijk rijden het beste bij u past.

Wilt u een afspraak maken of heeft u een vraag?
Bel met 010 - 424 88 03 of mail naar:
verzekeringen@ooms.com.

50 Vestigingen

Wij zijn partner in Dynamis, een netwerk van 13 nauw samenwerkende makelaarskantoren. Met 50 partnervestigingen beschikt Dynamis over een landelijke dekking.

- 1 Regionale kennis
- 2 Landelijke dekking
- 3 Uniforme werkwijze

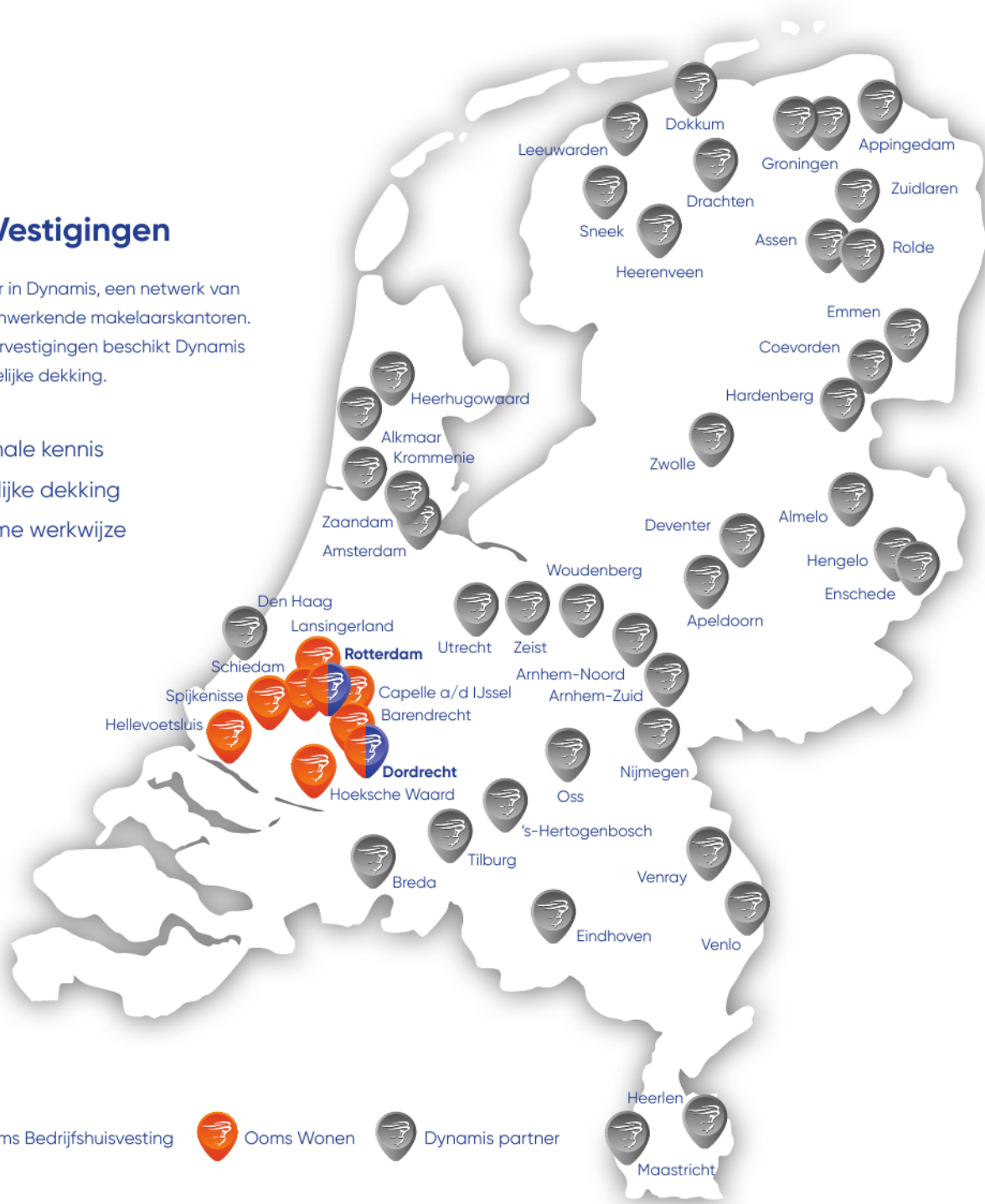

Ooms Bedrijfshuisvesting



Ooms Wonen



Dynamis partner

Ooms Makelaars Bedrijfshuisvesting B.V.

Maaskade 113, 3071 NJ Rotterdam

010 424 88 88

bog@ooms.com

Ooms Drechtsteden Bedrijfshuisvesting B.V.

Johan de Wittstraat 40, 3311 KJ Dordrecht

078 614 43 33

drechtsteden@ooms.com



Ooms.com
Makelaars