

Rhijnspoor 223 (2901 LB) te Capelle Aan Den IJssel

Representatieve kantoorruimte
op Businesspark Rhijnspoor

3 minuten tot de A16

Op 3 minuten loopafstand naar
station Capelsebrug



Ca. 510 m² kantoorruimte
gelegen op de 1e en 2e verdieping

HUURPRIJS € 130,00 per m² per jaar

exclusief BTW en servicekosten



Omschrijving

Algemeen

Op het "Businesspark Rijnspoor" te Capelle aan den IJssel staat deze representatieve kantoorvilla. Het object voldoet volledig aan de laatste richtlijnen en is energiezuinig en duurzaam ingericht.

Kadastrale aanduiding

Gemeente Capelle aan den IJssel, Sectie A, nummer 7226.

Indeling

Ca. 262,1 m² kantoorruimte op de 1e verdieping
Ca. 248,1 m² kantoorruimte op de 2e verdieping
7 parkeerplaatsen

Bovengenoemde metrages zijn vastgesteld conform de Nederlandse Eenheids Norm NEN-2580.

Huurprijs

Kantoorruimte € 130,00 per m² per jaar;
Parkeerplaatsen: € 600,00 per plaats per jaar.

Bovengenoemde huurprijs is exclusief BTW, servicekosten en BTW over de servicekosten.

Huurprijsaanpassing

Jaarlijks, voor het eerst één jaar na datum huuringang, op basis van de wijziging van het prijsindexcijfer volgens de consumentenprijsindex (CPI) reeks CPI-Alle Huishoudens (2015=100), gepubliceerd door het Centraal Bureau voor de Statistiek (CBS).

Huurtermijn

Op korte termijn.

Vervolg omschrijving

Opzegtermijn

12 maanden

Omzetbelasting

Over de huurprijs zal BTW in rekening worden gebracht. Indien BTW niet in rekening kan worden gebracht, geldt een nader te bepalen opslag op bovengenoemde huurprijs.

Bijkomende kosten

Een nader te bepalen voorschot per m² per jaar, exclusief BTW voor de nader overeen te komen levering van diensten.

De servicekosten worden geheven op basis van jaarlijkse nacalculatie.

Zekerheidsstelling

Een bankgarantie of waarborgsom ter grootte van een betalingsverplichting van drie maanden, inclusief BTW.

Huurovereenkomst

De huurovereenkomst zal op basis van het standaard model van de Raad voor Onroerende Zaken (ROZ) met bijhorende Algemene Bepalingen, gedeponereerd en ingeschreven bij de griffie van de rechtbank te 's-Gravenhage, worden opgemaakt.

Energielabel

Het pand beschikt over een energielabel A. Een afschrift van het energielabel wordt bij oplevering als bijlage aan de huurovereenkomst opgenomen.

Datum van oplevering

In overleg.

Opleveringsniveau

Huidige staat.

Gebruik

Huurder is te allen tijde zelf volledig verantwoordelijk voor het aanvragen van de eventueel benodigde goedkeuringen en/of vergunningen van het bevoegd gezag om zich op locatie te mogen vestigen.

Indien na ondertekening van de huurovereenkomst blijkt dat het gebruik van Huurder strijdig is met de ter plaatse geldende publiekrechtelijke of privaatrechtelijke bestemming, kan Huurder de Verhuurder daar nimmer voor aansprakelijk stellen. Het toetsen of het beoogde gebruik publiek- of privaatrechtelijk is toegestaan, betreft volledig de verantwoordelijkheid van Huurder.

Disclaimer

Nadrukkelijk zij vermeld dat deze vrijblijvende informatieverstrekking niet als een aanbieding of offerte mag worden beschouwd. Aan deze gegevens kunnen geen rechten worden ontleend.

Bestemmingsplan

Bij de gemeente Capelle aan den IJssel valt de onroerende zaak in het vigerende bestemmingsplan: 'Fascinatio - Capelsebrug', vastgesteld bij Raadsbesluit van 25 juni 2013.

Op grond van artikel 3 van dit bestemmingsplan is de enkelbestemming van de locatie: 'Bedrijf' met als dubbelbestemming 'Waarde - Archeologie 2'.

De voor 'Bedrijf' aangewezen gronden zijn bestemd voor:

- e. bedrijven uit ten hoogste de categorie 3.1 van de Staat van Bedrijfsactiviteiten 'Fascinatio-Capelsebrug', met uitzondering van de gronden met de aanduiding 'bedrijf tot en met categorie 2' waar bedrijven uit ten hoogste categorie 2 zijn toegestaan;
- b. kantoren en kantoorachtige activiteiten ten behoeve van bedrijven en instellingen in de dienstverlenende sfeer, alsmede bedrijfsmatige activiteiten, waaronder handelsbedrijven en een showroom;
- c. bedrijven en instellingen gericht op persoonlijke dienstverlening;
- d. maatschappelijke doeleinden, sportieve en recreatieve voorzieningen;
- h. bij deze bestemming behorende voorzieningen, zoals groen, water, parkeervoorzieningen en laad- en losvoorzieningen.

Bron: www.omgevingswet.overheid.nl

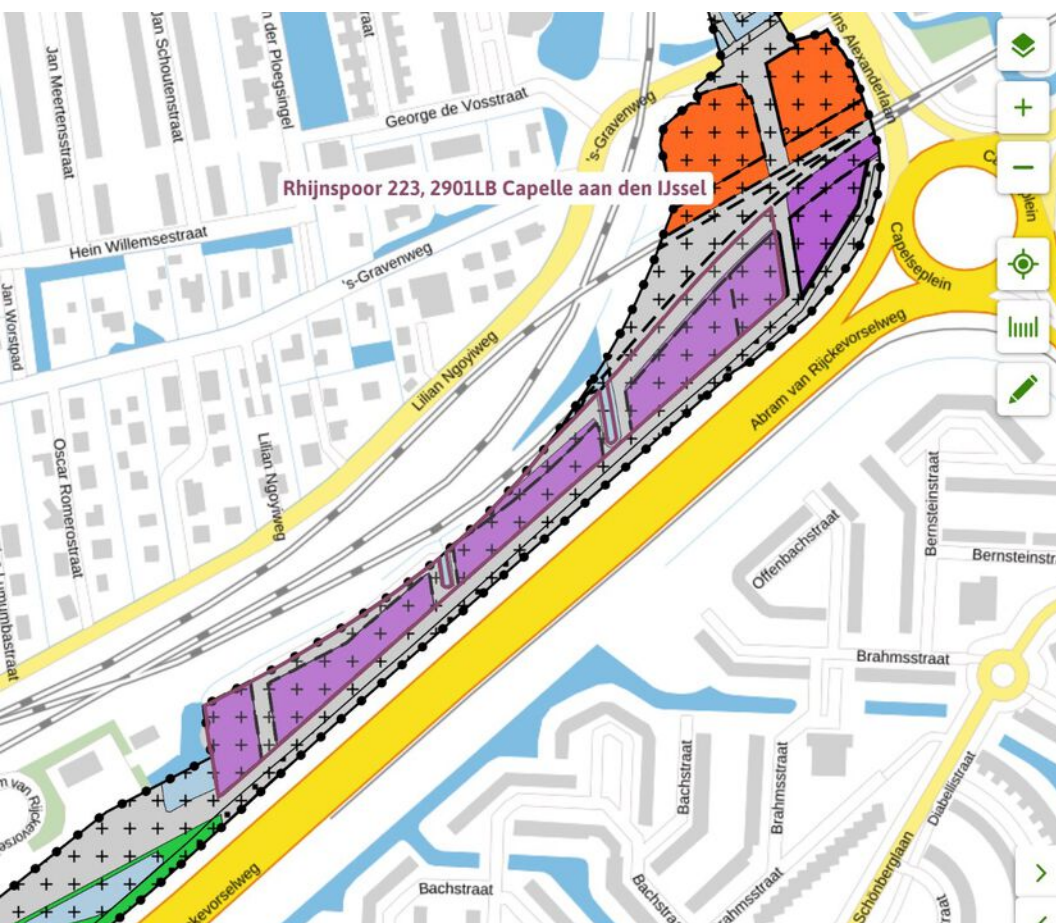

Fascinatio-Capelsebrug

Bestemmingsplan Gemeente Capelle aan den IJssel

meer kenmerken ▾

vastgesteld 25-06-2013 - geheel onherroepelijk in werking

Plekinfo Regels Bijlagen bij regels Bijlagen bij toelichting

Overig

Bestemmingsvlakken (9)

Waarde - Archeologie 2 >

Bedrijf >

Bedrijf >

Verkeer - Verblijfsgebied >

Water >

Water >

Water >

Bedrijf >

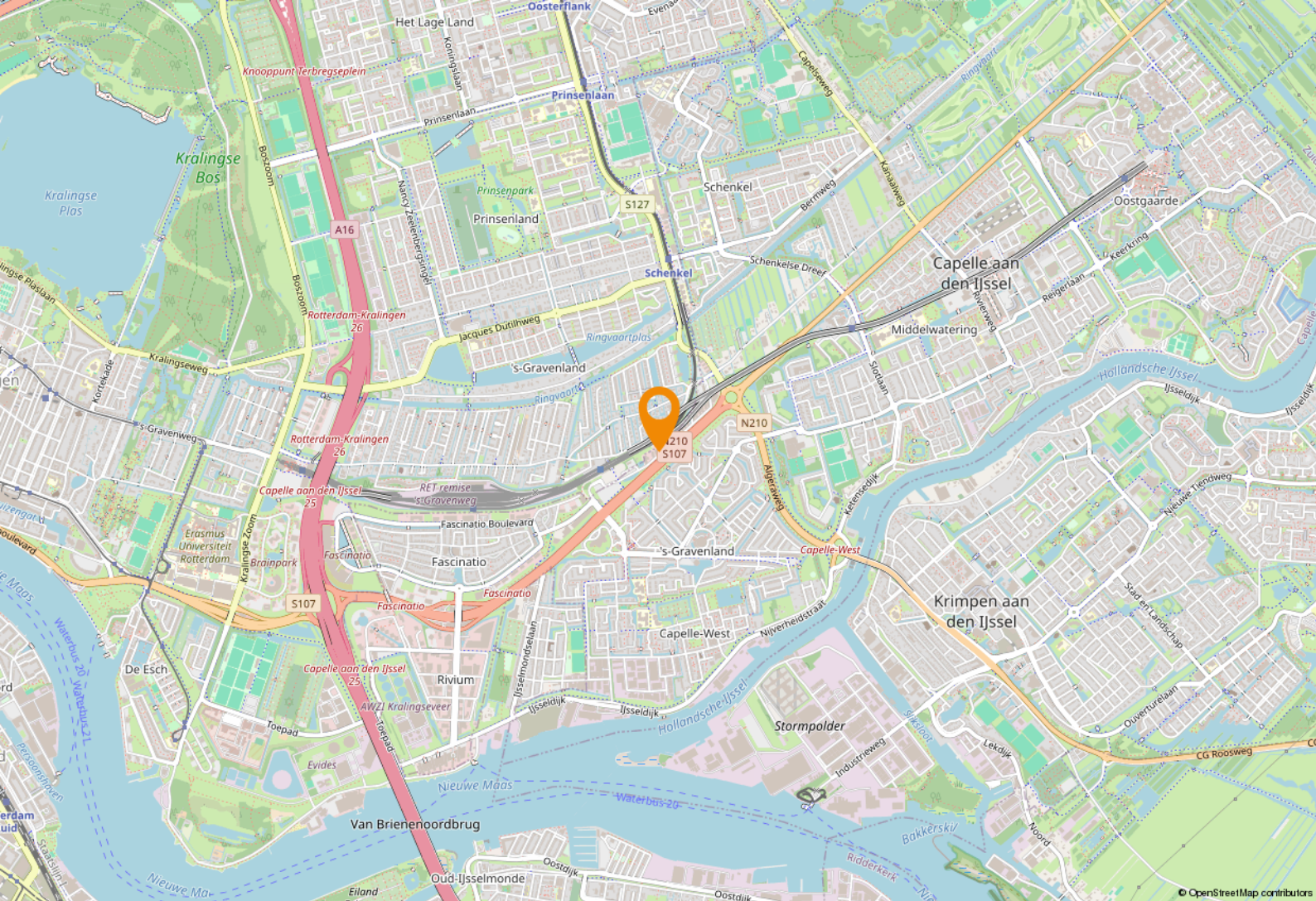

Locatie

Locatiegegevens

Businesspark Rhijnspoor is gelegen in het oosten van regio Rotterdam. Het Park ligt aan de Abram van Rijckevorselweg, tussen het metrostation "Capelsebrug" en het "Capelseplein". De Abram van Rijckevorselweg is de doorgaande weg direct vanaf de A16 richting Capelle aan den IJssel, Rotterdam en de Krimpenerwaard. Op loopafstand van Rhijnspoor bevindt zich een supermarkt en diverse lunchgelegenheden.

Bereikbaarheid

De bereikbaarheid met de auto is ideaal, ligt slechts 3 minuten met de auto van de A16 (de Brienoordbrug) en op loopafstand van metrostation 'Capelsebrug'. Vanuit het centrum van Rotterdam is het ongeveer 10 minuten naar het Businesspark Rhijnspoor. Zelfs Den Haag is via de randstadrail makkelijk te bereiken.

De ligging naast het metro- en busstation "Capelsebrug" maakt de bereikbaarheid per openbaar vervoer optimaal. Vanaf metro- en busstation "Capelsebrug" reist men in circa 20 minuten naar Centraal Station Rotterdam.

Het park wordt ontsloten via het parkeerterrein van het metro- en busstation station "Capelsebrug" en de 's-Gravenweg.



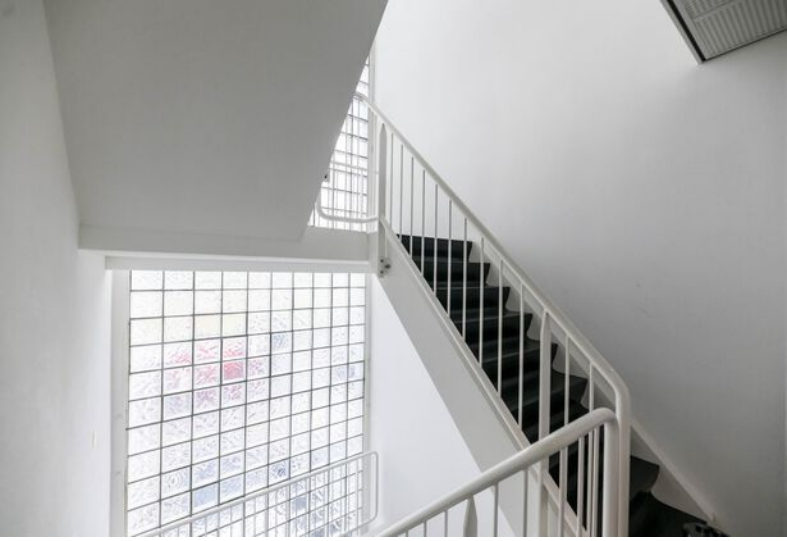

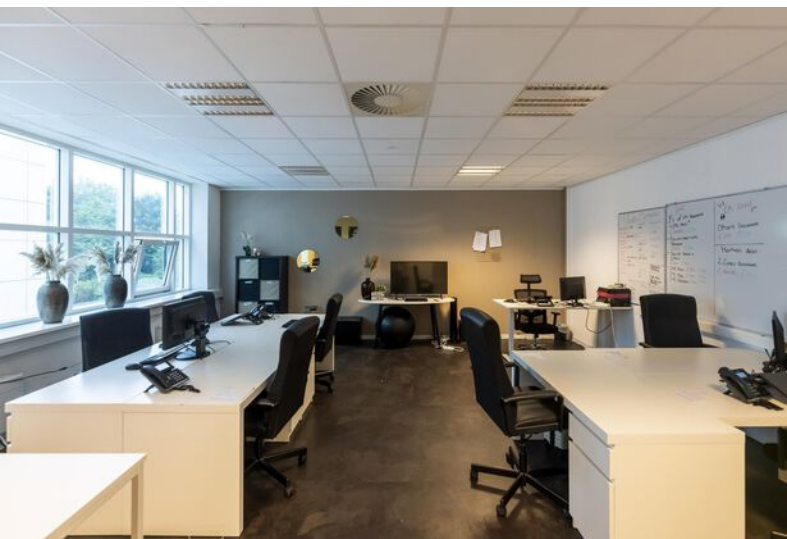

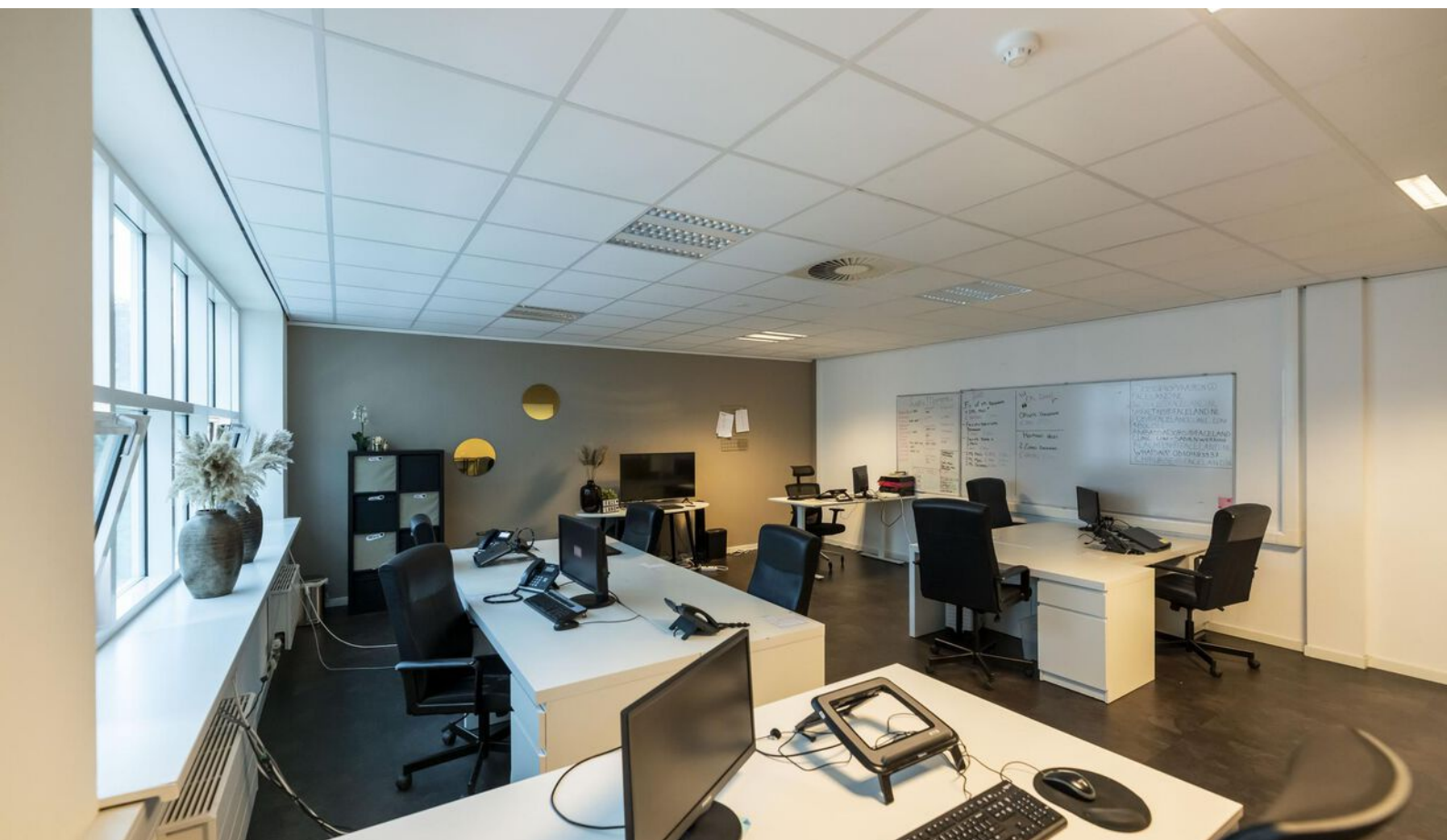



Plattegronden (1e verdieping)

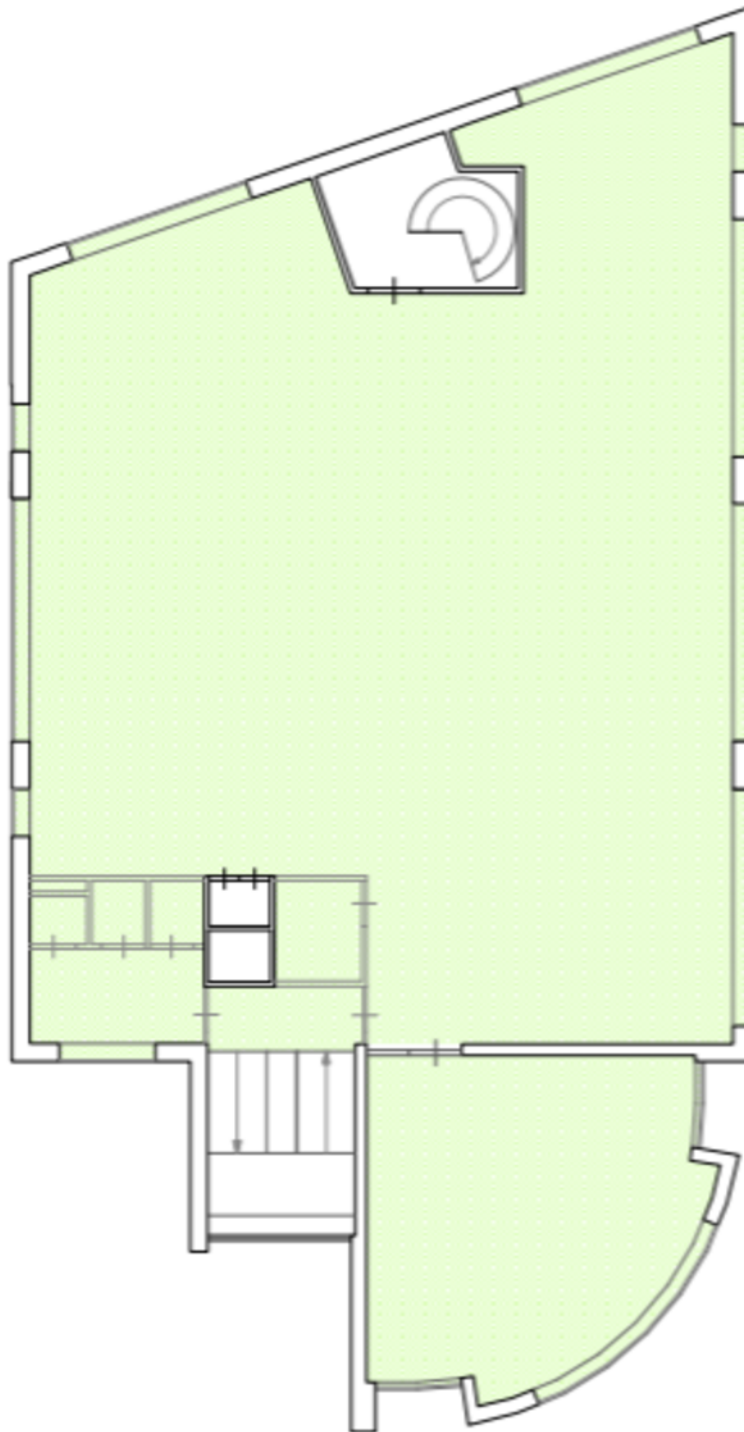

Plattegronden (2e verdieping)

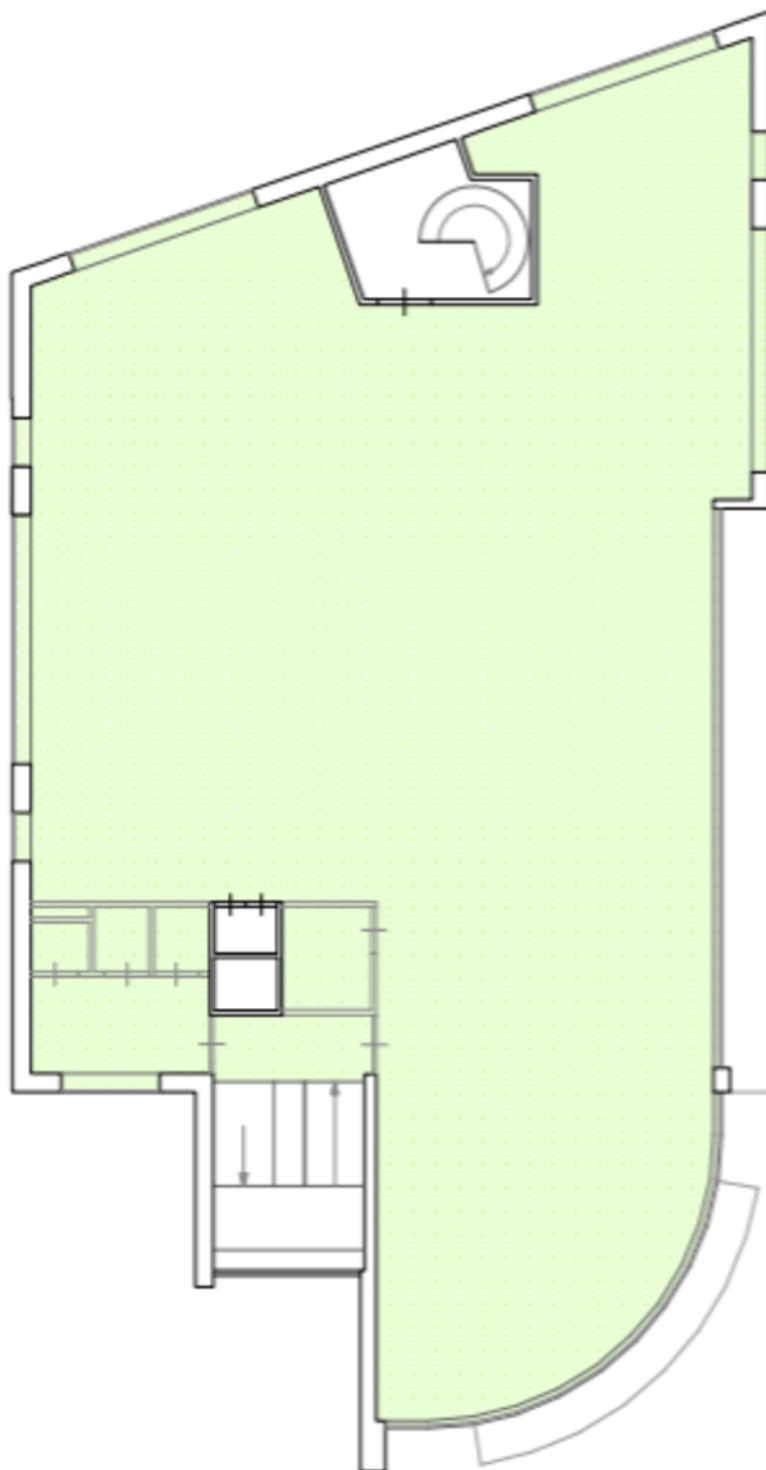

Kadastrale kaart

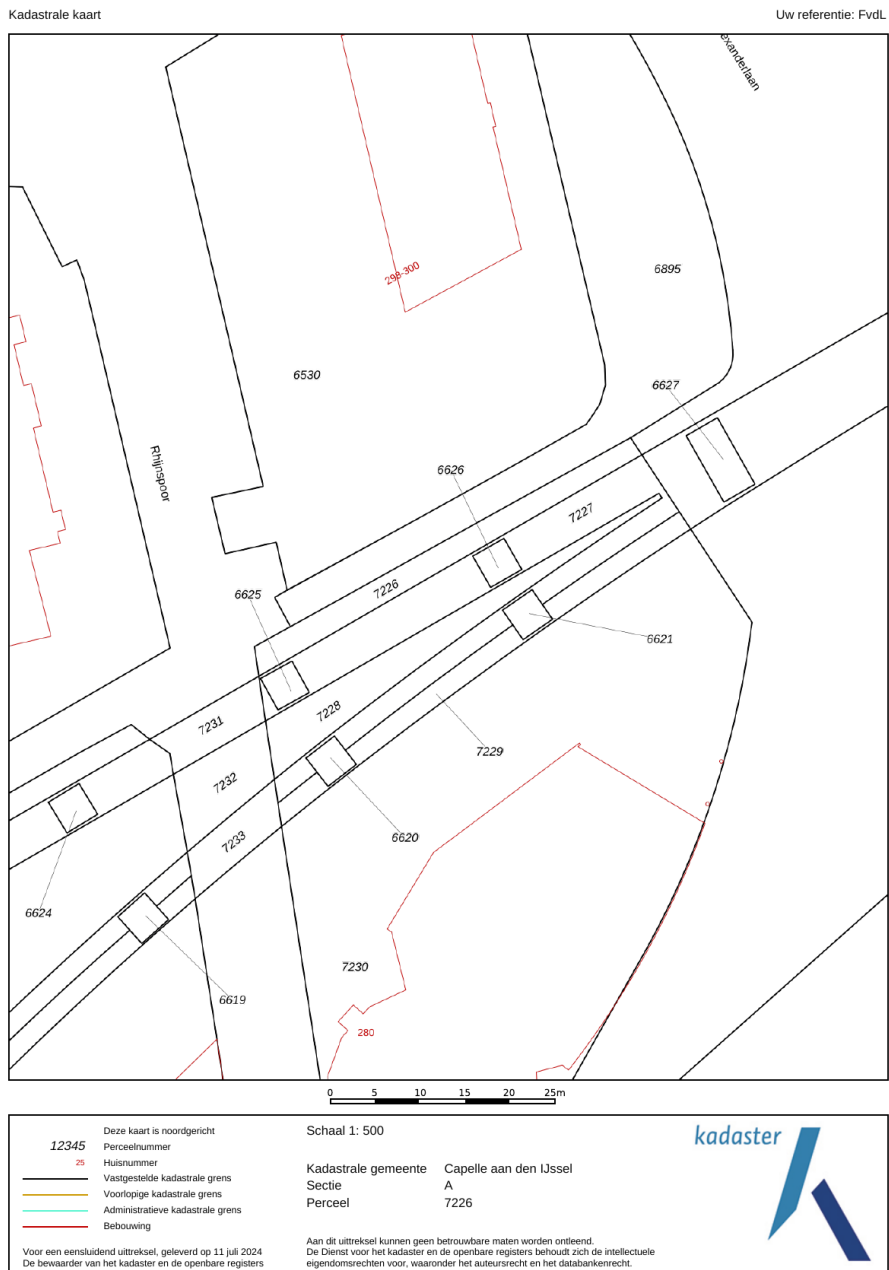

Adres

Rhijnspoor 223

Gemeente

Capelle aan den IJssel

Soort

131 m²

Postcode / Plaats

2901 LB Capelle Aan Den IJssel

Sectie / Perceel

Sectie A /

Een passende huisvesting voor uw bedrijf? Onze specialisten staan klaar om te helpen!



Chantal van der Bij
Vastgoedadviseur
Kantoren
Tel: 088 424 0 202



Ted Rommelse
Directeur - Venoot
Register Makelaar en Taxateur o.z.
Tel: 088 424 0 171



Niels Loenen
Vastgoedadviseur
Kantoren
Tel: 088 424 0 145



Nils van den Berg
Vastgoedadviseur
Kantoren
Tel: 088 424 0 116



Dante van Steen
Vastgoedadviseur
Kantoren
Tel: 088 424 0 160



Ilona van Kooten
Commercieel Medewerker
Binnendienst
Tel: 088 424 0 117

Waarom Ooms Makelaars?

- ✓ Snel, proactief en ondernemend
- ✓ Sterk team met altijd één helder aanspreekpunt
- ✓ Thuis in de markt, de regio en bij instanties
- ✓ Uw uitdaging is onze uitdaging
- ✓ NVM Business Makelaar
- ✓ Vastgoedcert gecertificeerd



Maaskade 113, 3071 NJ Rotterdam

Informatie aanvragen of bezichtiging plannen? Bel: 010 - 424 8 888

50 Vestigingen

Wij zijn partner in Dynamis, een netwerk van 13 nauw samenwerkende makelaarskantoren. Met 50 partnervestigingen beschikt Dynamis over een landelijke dekking.

- 1 Regionale kennis
- 2 Landelijke dekking
- 3 Uniforme werkwijze



Ooms Bedrijfshuisvesting



Ooms Wonen



Dynamis partner

Ooms Makelaars Bedrijfshuisvesting B.V.

Maaskade 113, 3071 NJ Rotterdam

010 424 88 88

bog@ooms.com

Ooms Drechtsteden Bedrijfshuisvesting B.V.

Johan de Wittstraat 40, 3311 KJ Dordrecht

078 614 43 33

drechtsteden@ooms.com



Ooms.com
Makelaars

Zakelijke verzekeringen

Ben je zzp'er, eigenaar van een eenmanszaak of directeur-groootaandeelhouder, dan wilt u graag uw onderneming zo goed mogelijk beschermen. Want naast groei en mooie samenwerkingen aangaan, kan er ook wat misgaan. Zo kunt u aansprakelijk worden gesteld door een klant of kunt u in conflict raken met een leverancier.

Het gaat niet alleen om de 'normale' gevaren die voor iedereen gelden: brand, diefstal en arbeidsongeschiktheid. Het gaat ook om risico's die specifiek bij een bedrijf spelen. Denk bijvoorbeeld aan bedrijfsaansprakelijkheid, cyber-risico's en personele risico's. Bovendien heeft uw specifieke branche misschien ook zijn eigen risico's zoals mogelijk voorraadverlies of een onderbroken toevoer.

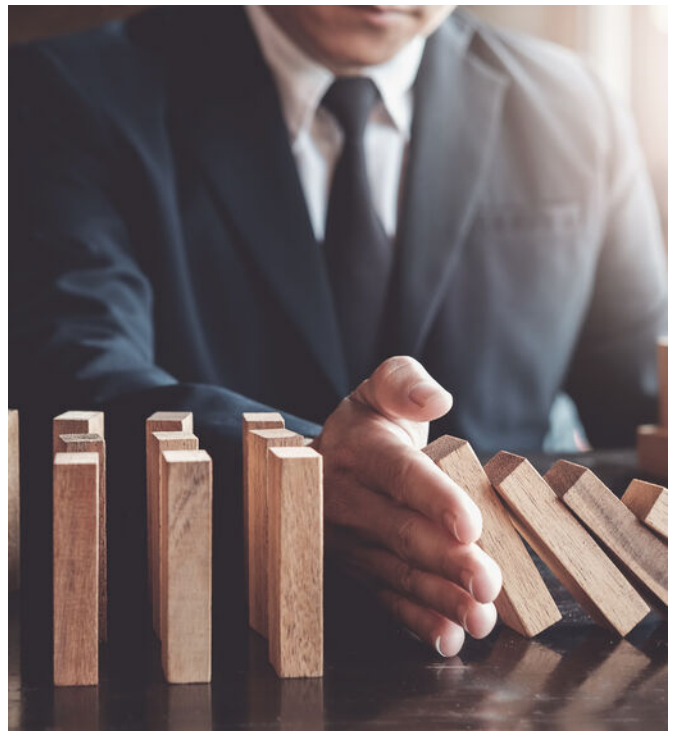

Welke verzekeringen moet ik afsluiten?

Op basis van uw specifieke situatie zullen wij een inventarisatie maken voor een passende verzekeringsoplossing. De meeste verzekeringen zijn niet verplicht, maar wel handig. Afhankelijk van het risico welke u als ondernemer wel of niet kan/wil dragen inventariseren wij welke verzekeringen wij nodig achten. De meest voorkomende verzekeringen zijn een bedrijfs en/of beroepsaansprakelijkheidsverzekering, een inventarisgoederenverzekering en een arbeidsongeschiktheidsverzekering.



- ✓ We vinden de beste voorwaarden en premies voor uw bedrijf
- ✓ U bent altijd zeker van een kundig advies
- ✓ Een vast aanspreekpunt
- ✓ keuze uit 15+ verzekeraars
- ✓ De eerste afspraak is voor onze rekening



Een greep uit onze verzekeringen

Personeel

verzekeringen voor bijvoorbeeld verzuim, ongevallen en aansprakelijkheid

Persoonlijk

verzekeringen voor arbeidsongeschiktheid en beroepsaansprakelijkheid.

zaken

verzekeringen van onder meer goederen, inventaris, huurdersbelang, bedrijfsmiddelen, wagenpark, gebouwen, glas en zakenreis.

Internet

verzekeringen op het gebied van cyberrisico: schade door malware, gijzelingen en imagoschade.



Uw persoonlijke verzekeringsadviseur

Uw adviseur helpt bij het afsluiten van verzekeringen die passen bij uw bedrijf. Met de zakelijke risicoanalyse worden uw belangrijkste bedrijfsrisico's, ondernemersrisico's, en werkgeversrisico's en bestaande verzekeringen geanalyseerd en beoordeeld. U krijgt zicht op de risico's en welke maatregelen relevant zijn voor uw bedrijf.

U kunt altijd op ons rekenen. Door de nauwe samenwerking met alle verzekeringsmaatschappijen kunnen we snel schakelen. Zo kunt u zich richten op hetgeen waar u goed in bent: **ondernemen**

Dit kunt u ook verzekeren

Zakelijke Autoverzekering

Wij bieden 3 verschillende zakelijke autoverzekeringen: WA, WA beperkt casco (Plus) en WA volledig casco (Allrisk). Zo heeft u een verzekering die past bij uw specifieke situatie.

Mocht het nodig zijn krijgt u juridische hulp bij conflicten over de bedrijfsauto. Bijvoorbeeld bij het verhalen van inzittendenverzekering. Schade aan de bestuurder en passagier is verzekerd. Net als schade die ontstaat aan spullen in of op het voertuig als gevolg van het ongeval. Ook als u niet aansprakelijk bent voor de schade, bent u verzekerd. Wel zo prettig.

Kiest u voor zakelijk rijden in een privéauto, een auto op naam van de zaak of voor zakelijk leasen? Wat het meest gunstig is, hangt van een aantal zaken af. Zoals het aantal kilometers dat u privé rijdt en uw startkapitaal. Samen kunnen we bepalen welke manier van zakelijk rijden het beste bij u past.

Wilt u een afspraak maken of heeft u een vraag?
Bel met 010 - 424 88 03 of mail naar:
verzekeringen@ooms.com.