

Kazernestraat 1 te Papendrecht



Ca. 147 m² kantoorruimte, verdeeld over 2 verdiepingen

HUURPRIJS € 1.500,00 per maand

exclusief BTW en servicekosten



Omschrijving

Algemeen

Beschikbaar voor verhuur is een veelzijdig bedrijfsobject in het karakteristieke voormalige gebouw van de brandweerkazerne. Dit unieke bedrijfsobject bestaat uit kantoorachtige ruimte, verdeeld over 2 bouwlagen.

Het bedrijfsobject is gelegen in het hart van de Gemeente Papendrecht. In de zone tussen het kernwinkelgebied De Meent en de rivier. Het gebouw is goed bereikbaar vanaf zowel rijks snelweg A-15 (Rotterdam-Gorinchem-Nijmegen) via het Oosteind als vanaf verbindingsweg N-3 via het Oude Veer.

Kadastrale aanduiding

Gemeente Papendrecht, Sectie D,
Complexaanduiding 387, Appartementindex A1.

Indeling

Ca. 77 m² Kantoorruimte op de begane grond;
Ca. 70 m² Kantoorruimte op de verdieping,
verdeeld over twee kantoorvertrekken.

Voormelde oppervlakten zijn indicatief berekend aan de hand van opname ter plaatse, op basis van plattegrondtekeningen en informatie verkregen via bagviewer.nl. De oppervlakten zijn zo secuur mogelijk vastgesteld, doch mogen niet worden aangemerkt als verhuurbare oppervlakte zoals gedefinieerd door het Nederlands Normalisatie-instituut in bijlage B van NEN 2580.

Onder- danwel overmaat van het metrage zal nimmer (kunnen) leiden tot enige verrekening van de huurprijs en/of eventuele kosten bijkomende leveringen en diensten, tijdens de periode van deze huurovereenkomst met inbegrip van eventuele verlenging(en) hiervan.

Vervolg omschrijving

Huurprijs

€ 1.500,00 per maand.
Bovengenoemde huurprijs is exclusief BTW, servicekosten en BTW over de servicekosten.

Huur te voldoen bij vooruitbetaling per maand.

Huurprijsaanpassing

Jaarlijks, voor het eerst één jaar na datum huuringang, op basis van de wijziging van het prijsindexcijfer volgens de consumentenprijsindex (CPI) reeks CPI-Alle Huishoudens (2015=100), gepubliceerd door het Centraal Bureau voor de Statistiek (CBS).

Huurtermijn

Vijf jaar met verlengingsperioden van vijf jaar.

Opzegtermijn

Wederzijdse opzegtermijn van twaalf maanden tegen het einde van een huurperiode.

Omzetbelasting

Het uitgangspunt is dat Huurder het gehuurde voor tenminste het bij Wet vastgestelde of nader vast te stellen minimumpercentage blijvend zal gebruiken voor prestaties die recht geven op aftrek van omzetbelasting, zodanig dat met de ondertekening van de huurovereenkomst zal worden geopteerd voor belaste (ver-)huur. Indien Huurder na de huuringangsdatum niet of niet meer aan dit uitgangspunt kan voldoen, zal de huurprijs worden verhoogd, zodanig dat Verhuurder wordt gecompenseerd voor de gevolgen van het vervallen van de mogelijkheid van het verrekenen van omzetbelasting.

Bijkomende kosten

Bovenop en gelijktijdig met de periodiek verschuldigde huurprijs zal door verhuurder een, nader te bepalen, verrekenbaar voorschot worden berekend voor de levering van diverse leveringen en diensten.

Zekerheidsstelling

Een bankgarantie of waarborgsom ter grootte van een betalingsverplichting van drie maanden, inclusief BTW.

Huurovereenkomst

Standaard huurovereenkomst kantoorruimte en andere bedrijfsruimte in de zin van artikel 7:230a BW, vastgesteld door de Raad voor Onroerende Zaken (ROZ) in februari 2015.

Energielabel

Het pand beschikt over een energielabel A++. Een afschrift van het energielabel wordt bij oplevering als bijlage aan de huurovereenkomst opgenomen.

Datum van oplevering

In overleg, kan spoedig.

Gebruik

Huurder is te allen tijde zelf volledig verantwoordelijk voor het aanvragen van de eventueel benodigde goedkeuringen en/of vergunningen van het bevoegd gezag om zich op locatie te mogen vestigen.

Indien na ondertekening van de huurovereenkomst blijkt dat het gebruik van Huurder strijdig is met de ter plaatse geldende publiekrechtelijke of privaatrechtelijke bestemming, kan Huurder de Verhuurder daar nimmer voor aansprakelijk stellen. Het toetsen of het beoogde gebruik publiek- of privaatrechtelijk is toegestaan, betreft volledig de verantwoordelijkheid van Huurder.

Wet ter voorkoming van witwassen en financieren van terrorisme

Als makelaar en taxateur zijn wij verplicht om aan de richtlijnen van de Wet ter voorkoming van witwassen en financieren terrorisme (Wwft) te voldoen.

Naar aanleiding van bovenstaande wetgeving dienen wij van verkopers en kopers een cliëntonderzoek uit te voeren, waarvoor de onderstaande stukken dienen te worden aangeleverd.

- Uittreksel KVK;
- kopie geldig legitimatiebewijs van de tekenbevoegde (zonder foto en BSN).

Voorzieningen

Kantoorruimte

- Keukenblok met 3 onder- en 3 bovenkasten, kunststof blad, vaatwasser en boiler t.b.v. warm water*;
 - Systeemplafond voorzien van diverse spots en verlichtingsarmaturen*;
 - Verwarming via gasgestookte cv-installatie met radiatoren*;
 - Noodverlichting c.q. vluchtroute aanduiding;
 - Brandblusvoorzieningen*;
 - Splitunit airconditioning op de begane grond*;
 - Splitunit airconditioning op de eerste verdieping*;
 - Kabelgoten*;
 - Linoleumvloer, zowel op de begane grond als op de eerste verdieping*;
 - Alarminstallatie*;
 - Camerabewaking*;
 - Enkel toilet*;
 - Douchecabine*.
- De met een sterretje (*) gearceerde voorzieningen zullen "om niet" aan huurder ter beschikking worden gesteld. Huurder mag dus gebruik maken van deze voorzieningen, doch deze voorzieningen behoren niet tot het gehuurde. Verhuurder staat niet in voor de werking van deze voorzieningen. Eventuele vervanging of onderhoud van deze voorzieningen is geheel voor rekening van huurder. Deze voorzieningen dienen bij einde huurovereenkomst wel in het gehuurde achter te blijven.

Bestemmingsplan

Bij de gemeente Papendrecht valt de onroerende zaak in de beheersverordening: 'Rivieroevers' vastgesteld bij Raadsbesluit van 28 januari 2016.

Op grond van artikel 11 van deze beheersverordening is de enkelbestemming van de locatie: 'Bedrijfsdoeleinden (B)'. De voor 'Bedrijfsdoeleinden (B)' aangewezen gronden zijn bestemd voor:

a. ter plaatse van de bestemmingsaanduiding B(2): bedrijven voorzover deze voorkomen in categorie 1 en 2 van de Staat van Bedrijfsactiviteiten;

d. bijbehorende voorzieningen zoals ontsluitingswegen, parkeervoorzieningen, groen en water.

Met dien verstande dat:

e. detailhandel en zelfstandige kantoren niet zijn toegestaan, met uitzondering van detailhandel als genoemd in de Staat van Bedrijfsactiviteiten;

f. bedrijven bedoel in artikel 41 van de Wet geluidhinder en die vallen onder bijlage I, onderdeel D van het Besluit omgevingsrecht, niet zijn toegestaan;

ter plaatse van de nadere aanwijzing (w) mede een bovenwoning is toegestaan.

Bij de gemeente Papendrecht valt het onroerend goed onder de beheersverordening 'Rivieroevers', zoals vastgesteld bij Raadsbesluit van 28 januari 2016. Volgens artikel 11 van deze beheersverordening heeft de locatie de enkelbestemming 'Bedrijfsdoeleinden (B)'. In het bedrijfscomplex bevindt zich reeds een dienstverlener, gevestigd aan de Kazernestraat 3 te Papendrecht. We adviseren daarom om vooraf contact op te nemen met de betreffende gemeente om te onderzoeken welke mogelijkheden er zijn om de bestemming te verruimen, vooral met het oog op bedrijven in de dienstverlenende en kantoorsector.

Bovengenoemde gegevens zijn verkregen via de website omgevingswet.nl op 16 februari 2024. Voor meer informatie aangaande de bestemming verwijzen wij u naar bovengenoemde website.

Gemeente Papendrecht staat er niet onwelwillend tegenover om ander gebruik toe te staan op deze locatie.

Kandidaat huurder dient contact op te nemen met de gemeente om toestemming te krijgen voor het beoogde gebruik

Privacy en Disclaimer

Privacy

Ooms respecteert uw recht op privacy en garandeert dat uw persoons- en bedrijfsgegevens op een vertrouwelijke en verantwoordelijke wijze zullen worden behandeld, overeenkomstig de richtlijnen uit de Algemene Verordening Gegevensbescherming (AVG).

Disclaimer

De Verhuurinformatie is uitsluitend bedoeld om gegadigden in de gelegenheid te stellen onderzoek te (laten) doen naar de juistheid en de volledigheid daarvan. In dit kader geldt het volgende:

1. De beschrijvingen, afmetingen, gegevens betreffende de bouwkundige staat, foto's en alle overige gegevens zijn op basis van de thans bekende gegevens naar beste weten en kunnen verstrekt. Afwijkingen ten opzichte van de huidige situatie zijn derhalve mogelijk. De in de Verhuurinformatie opgenomen foto's en andere gegevens kunnen tevens andere registergoederen omvatten dan het betrokken registergoed.
2. Indien uit de Verhuurinformatie en/of gegevens direct of indirect een oordeel blijkt, is dat een persoonlijk oordeel van verhuurder dan wel haar bestuurders of werknemers en/of derden die door de verhuurder daarvoor zijn ingeschakeld, één en ander gebaseerd op de thans ter beschikking staande gegevens. Aan een dergelijk oordeel en/of de door verhuurder of door derden daarvoor gehanteerde maatstaven kunnen geen rechten worden ontleend.
3. Geen enkele medewerker van verhuurder en geen van de door verhuurder ingeschakelde derden (daaronder begrepen de vastgoedadviseur) is gemachtigd om met betrekking tot het registergoed (garantie)verklaringen te verstrekken.

Kandidaat en diens eventuele vertegenwoordigde kunnen zich nimmer jegens verhuurder dan wel haar bestuurders of werknemers of door verkoper ingeschakelde derden (daaronder begrepen de vastgoedadviseur) beroepen op de onjuistheid of onvolledigheid van de verhuurinformatie, noch dat hij niet voldoende in de gelegenheid is gesteld om zich te vergewissen van de juistheid en de volledigheid van de verstrekte informatie, noch dat hij niet in de gelegenheid is geweest elk ander onderzoek in de ruimste zin des woords te verrichten.

Deze vrijblijvende informatie is met de grootst mogelijke zorgvuldigheid samengesteld. Voor de juistheid van deze informatie kan door Ooms Drechtsteden Bedrijfshuisvesting B.V. en haar opdrachtgever(s) echter geen aansprakelijkheid worden aanvaard, noch kan aan de vermelde informatie enig recht worden ontleend. Deze informatie is niet bedoeld als aanbod. Door aanvaarding van de diverse vermelde condities of het uitbrengen van een al dan niet afwijkend aanbod worden de opdrachtgever(s) en Ooms Drechtsteden Bedrijfshuisvesting B.V. niet gebonden, ook niet tot het doen van een tegenaanbod. Een huurovereenkomst komt slechts tot stand door kennisgeving van een in alle opzichten (en derhalve ook op ondergeschikte punten) met een aanbod overeenkomende aanvaarding door verhuurder.

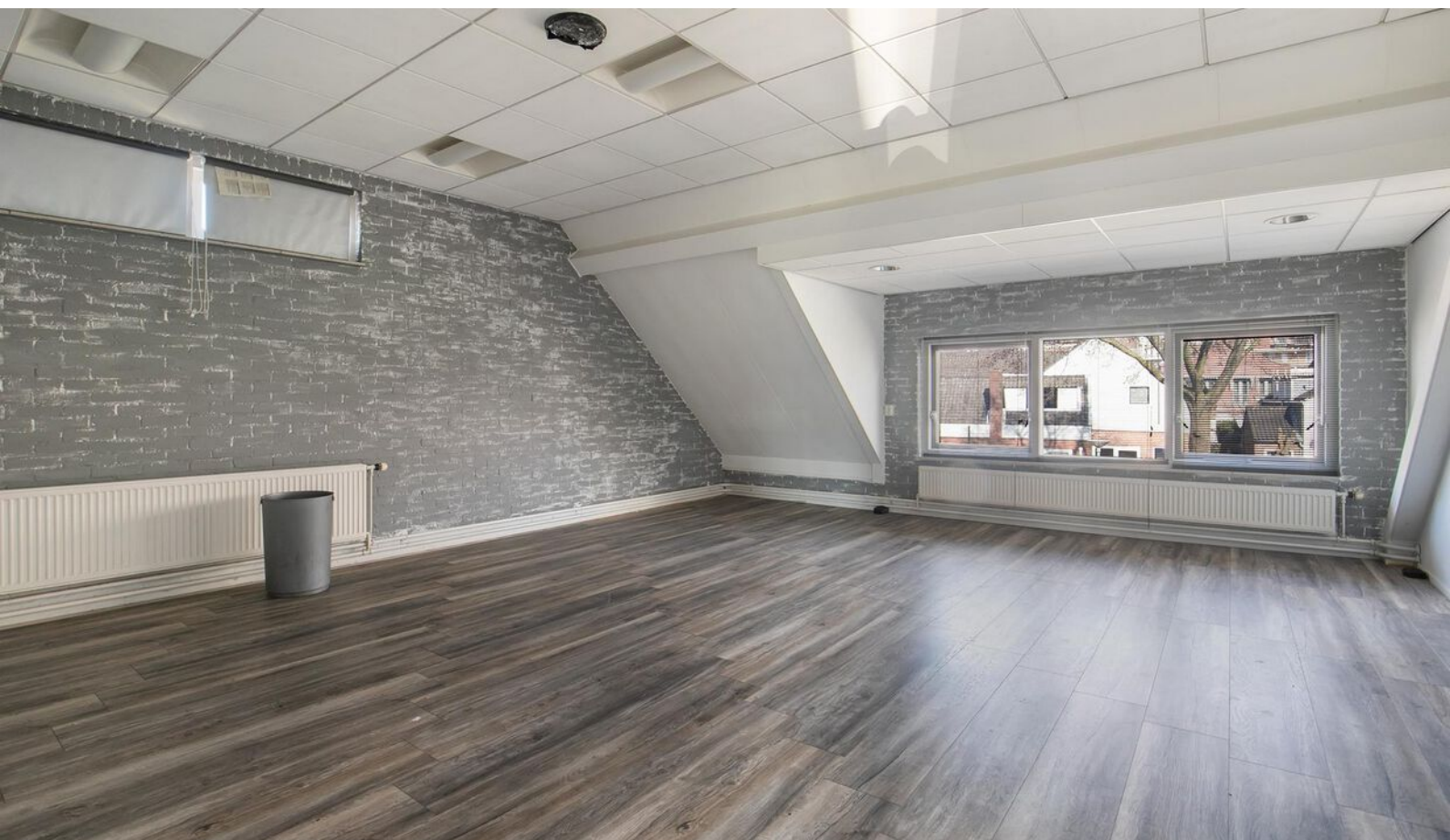

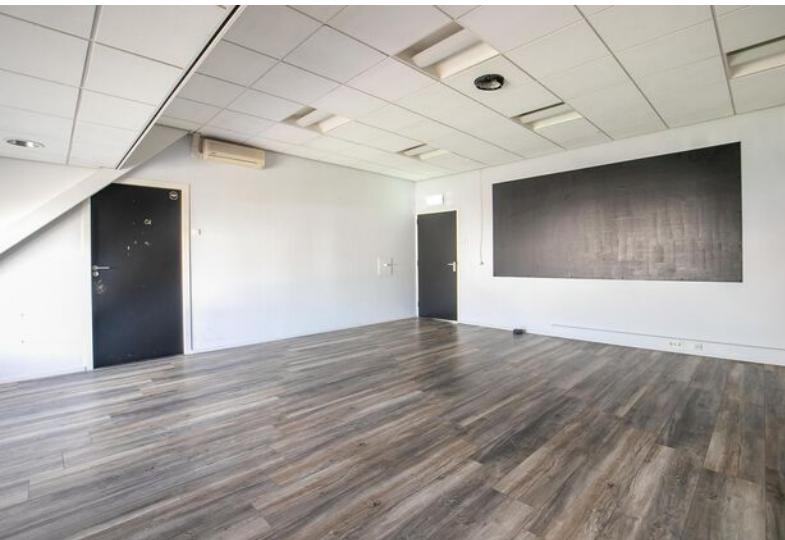

Plattegrond Begane grond

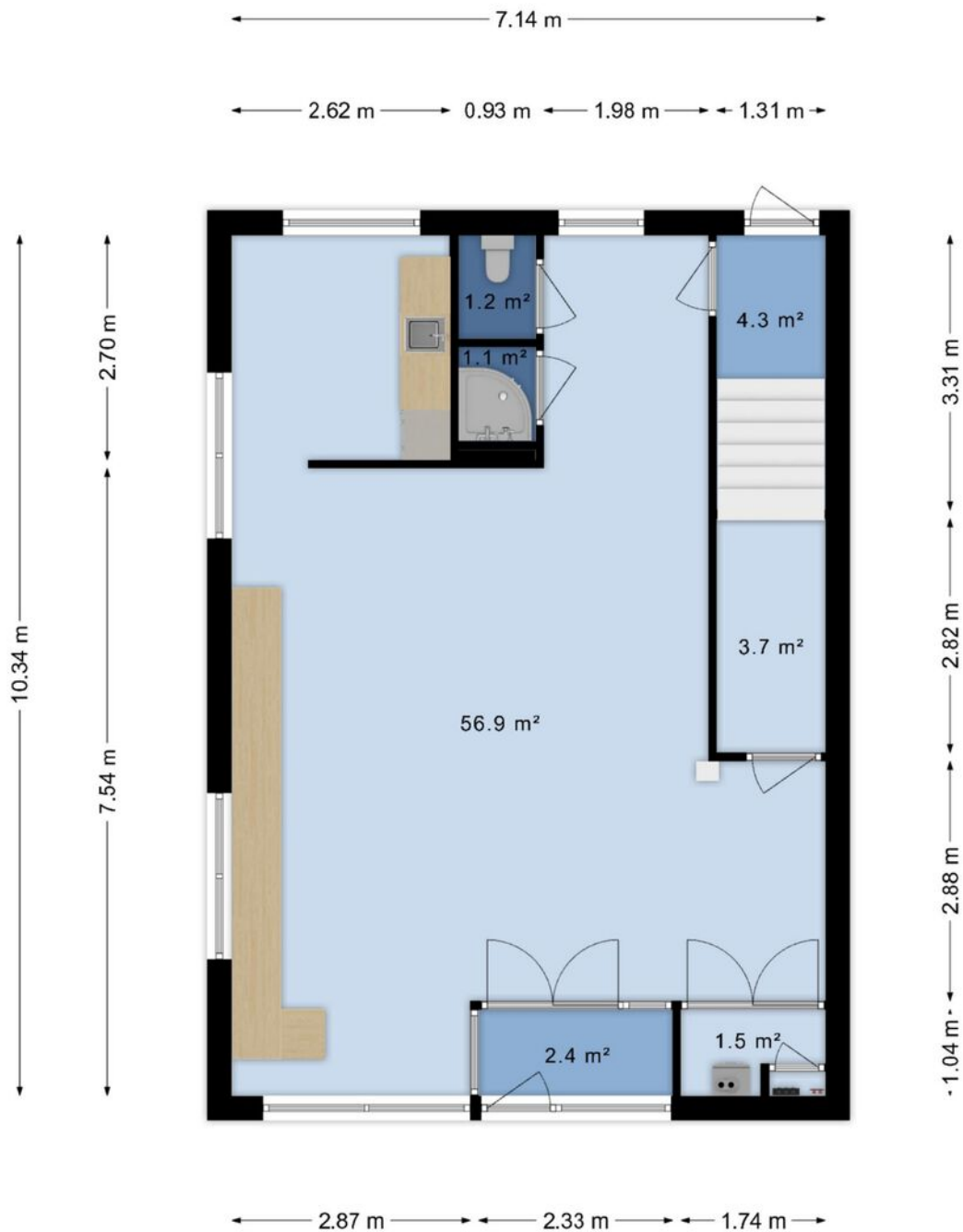

Plattegrond eerste verdieping

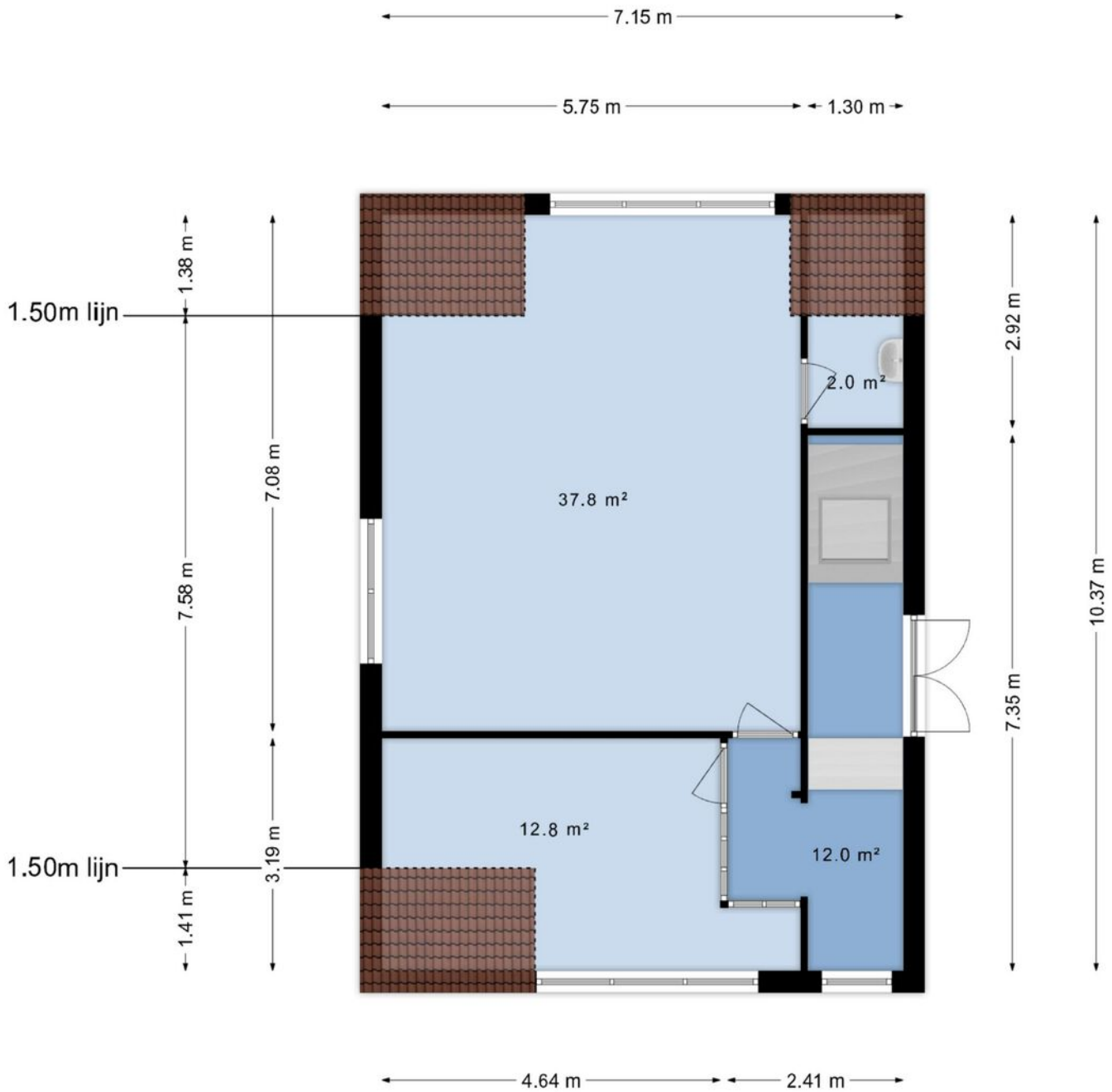

Kadastrale kaart

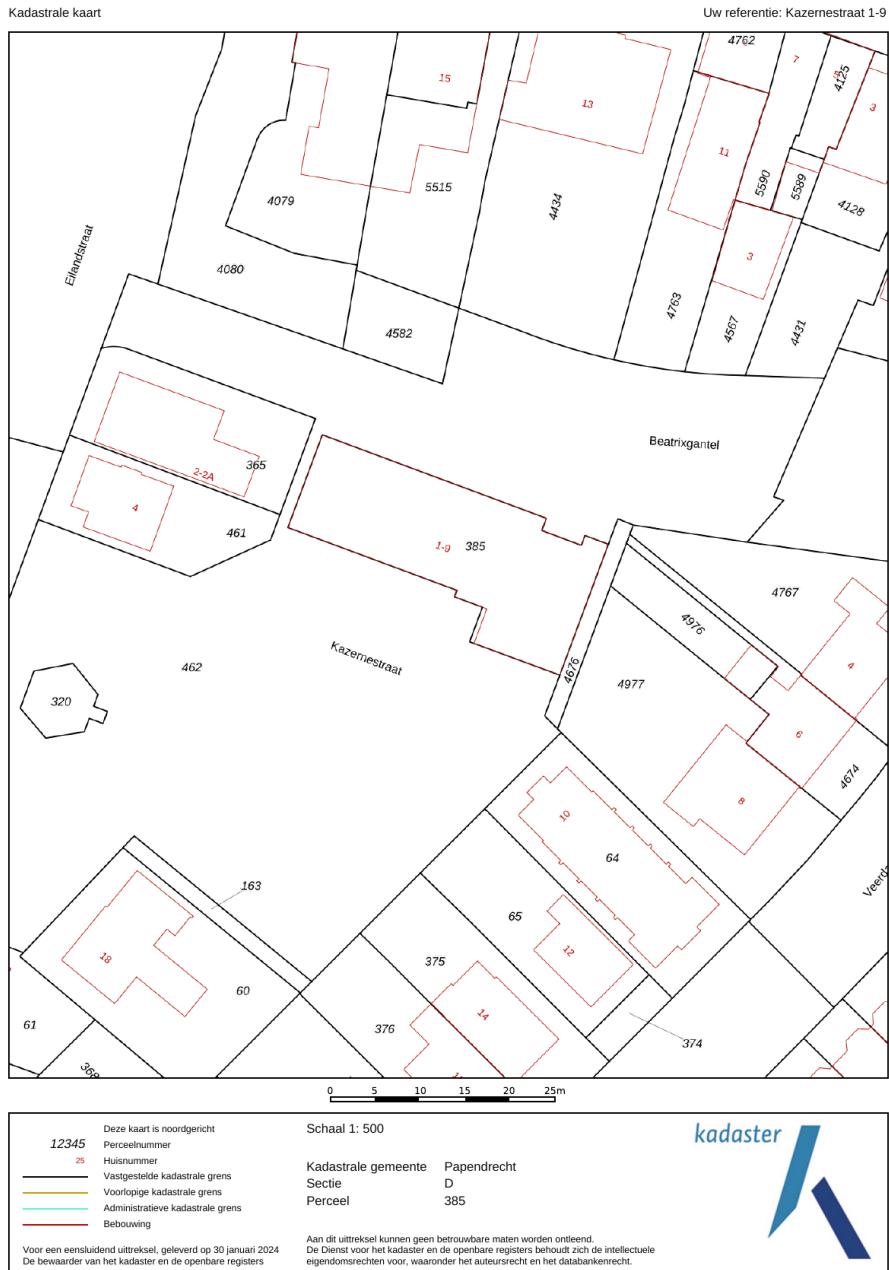

Adres
Kazernestraat 1

Gemeente
Papendrecht

Soort
appartementrecht

Postcode / Plaats
3351 AG Papendrecht

Sectie / Perceel
D / 387 A1

Een passende huisvesting voor uw bedrijf? Onze specialisten staan klaar om te helpen!



Kimberley Moolenaar
Vastgoed adviseur
Bedrijfsroerend goed
Tel: 088 424 0 173



Ted Rommelse
Directeur - Venoot
Register Makelaar en Taxateur o.z.
Tel: 088 424 0 171



Chantal van der Bij
Vastgoedadviseur
Kantoren
Tel: 088 424 0 202



Niels Loenen
Vastgoedadviseur
Kantoren
Tel: 088 424 0 145



Nils van den Berg
Vastgoedadviseur
Kantoren
Tel: 088 424 0 116



Dante van Steen
Vastgoedadviseur
Kantoren
Tel: 088 424 0 160

Waarom Ooms Makelaars?

- ✓ Snel, proactief en ondernemend
- ✓ Sterk team met altijd één helder aanspreekpunt
- ✓ Thuis in de markt, de regio en bij instanties
- ✓ Uw uitdaging is onze uitdaging
- ✓ NVM Business Makelaar
- ✓ Vastgoedcert gecertificeerd



Johan de Wittstraat 40, 3311 KJ Dordrecht

Informatie aanvragen of bezichtiging plannen? Bel: 078 - 614 4 333

Zakelijke verzekeringen

Ben je zzp'er, eigenaar van een eenmanszaak of directeur-groootaandeelhouder, dan wilt u graag uw onderneming zo goed mogelijk beschermen. Want naast groei en mooie samenwerkingen aangaan, kan er ook wat misgaan. Zo kunt u aansprakelijk worden gesteld door een klant of kunt u in conflict raken met een leverancier.

Het gaat niet alleen om de 'normale' gevaren die voor iedereen gelden: brand, diefstal en arbeidsongeschiktheid. Het gaat ook om risico's die specifiek bij een bedrijf spelen. Denk bijvoorbeeld aan bedrijfsaansprakelijkheid, cyber-risico's en personele risico's. Bovendien heeft uw specifieke branche misschien ook zijn eigen risico's zoals mogelijk voorraadverlies of een onderbroken toevoer.



Welke verzekeringen moet ik afsluiten?

Op basis van uw specifieke situatie zullen wij een inventarisatie maken voor een passende verzekeringsoplossing. De meeste verzekeringen zijn niet verplicht, maar wel handig. Afhankelijk van het risico welke u als ondernemer wel of niet kan/wil dragen inventariseren wij welke verzekeringen wij nodig achten. De meest voorkomende verzekeringen zijn een bedrijfs en/of beroepsaansprakelijkheidsverzekering, een inventarisgoederenverzekering en een arbeidsongeschiktheidsverzekering.



- ✓ We vinden de beste voorwaarden en premies voor uw bedrijf
- ✓ U bent altijd zeker van een kundig advies
- ✓ Een vast aanspreekpunt
- ✓ keuze uit 15+ verzekeraars
- ✓ De eerste afspraak is voor onze rekening



Een greep uit onze verzekeringen

Personeel

verzekeringen voor bijvoorbeeld verzuim, ongevallen en aansprakelijkheid

Persoonlijk

verzekeringen voor arbeidsongeschiktheid en beroepsaansprakelijkheid.

zaken

verzekeringen van onder meer goederen, inventaris, huurdersbelang, bedrijfsmiddelen, wagenpark, gebouwen, glas en zakenreis.

Internet

verzekeringen op het gebied van cyberrisico: schade door malware, gijzelingen en imagoschade.



Uw persoonlijke verzekeringsadviseur

Uw adviseur helpt bij het afsluiten van verzekeringen die passen bij uw bedrijf. Met de zakelijke risicoanalyse worden uw belangrijkste bedrijfsrisico's, ondernemersrisico's, en werkgeversrisico's en bestaande verzekeringen geanalyseerd en beoordeeld. U krijgt zicht op de risico's en welke maatregelen relevant zijn voor uw bedrijf.

U kunt altijd op ons rekenen. Door de nauwe samenwerking met alle verzekeringsmaatschappijen kunnen we snel schakelen. Zo kunt u zich richten op hetgeen waar u goed in bent: **ondernemen**

Dit kunt u ook verzekeren

Zakelijke Autoverzekering

Wij bieden 3 verschillende zakelijke autoverzekeringen: WA, WA beperkt casco (Plus) en WA volledig casco (Allrisk). Zo heeft u een verzekering die past bij uw specifieke situatie.

Mocht het nodig zijn krijgt u juridische hulp bij conflicten over de bedrijfsauto. Bijvoorbeeld bij het verhalen van inzittendenverzekering. Schade aan de bestuurder en passagier is verzekerd. Net als schade die ontstaat aan spullen in of op het voertuig als gevolg van het ongeval. Ook als u niet aansprakelijk bent voor de schade, bent u verzekerd. Wel zo prettig.

Kiest u voor zakelijk rijden in een privéauto, een auto op naam van de zaak of voor zakelijk leasen? Wat het meest gunstig is, hangt van een aantal zaken af. Zoals het aantal kilometers dat u privé rijdt en uw startkapitaal. Samen kunnen we bepalen welke manier van zakelijk rijden het beste bij u past.

Wilt u een afspraak maken of heeft u een vraag?
Bel met 010 - 424 88 03 of mail naar:
verzekeringen@ooms.com.

50 Vestigingen

Wij zijn partner in Dynamis, een netwerk van 13 nauw samenwerkende makelaarskantoren. Met 50 partnervestigingen beschikt Dynamis over een landelijke dekking.

- 1 Regionale kennis
- 2 Landelijke dekking
- 3 Uniforme werkwijze



Ooms Bedrijfshuisvesting



Ooms Wonen



Dynamis partner

Ooms Makelaars Bedrijfshuisvesting B.V.

Maaskade 113, 3071 NJ Rotterdam

010 424 88 88

bog@ooms.com

Ooms Drechtsteden Bedrijfshuisvesting B.V.

Johan de Wittstraat 40, 3311 KJ Dordrecht

078 614 43 33

drechtsteden@ooms.com



DYNAMIS

Ooms.com
Makelaars